

# Canllaw i athrawon ar hunanwerthuso ysgol



Llywodraeth Cymru  
Welsh Government

[www.cymru.gov.uk](http://www.cymru.gov.uk)

## Pecyn Cyfnod Allweddol 2

### C. Pecyn perfformiad Setiau Data Craidd Cymru Gyfan

### **Rhagor o wybodaeth**

Dylid cyfeirio ymholiadau am y pecyn hwn at:

Y Gangen Gwybodaeth a Gwella Ysgolion

Llywodraeth Cymru

Parc Cathays

Caerdydd

CF10 3NQ

Ffôn: 029 2082 6014

e-bost: [IMS@cymru.gsi.gov.uk](mailto:IMS@cymru.gsi.gov.uk)

### **Copiau ychwanegol**

Mae'r ddogfen hon ar gael o wefan Llywodraeth Cymru yn  
[dysgu.cymru.gov.uk](http://dysgu.cymru.gov.uk)



## Croeso i Ddangosfwrdd Perfformiad CA2

### Cynnwys CA2

Cliciwch ar y rhif y dudalen i fynd yn syth at y dudalen

<b>Adran1 - Ffynonellau Data a DPC</b>		
	Ffynonellau Data a Chwestiynau cyfarwyddyd: • DPC	Tudalen 7
1.1a	% y disgyblion sy'n cyflawni	Tudalen 8
1.1b	Cymharu teuluoedd	Tudalen 8
1.1c	Cymharu teuluoedd - gwahaniaethau rhwng y rhywiau	Tudalen 8
1.2a	Tuedd FSM / dim FSM	Tudalen 9
1.2b	FSM / dim FSM – Cymharu teuluoedd	Tudalen 9
<b>Adran 2a - Saesneg</b>		
	Cwestiynau cyfarwyddyd: • Pynciau craidd unigol • Y ganran sy'n cyflawni pob lefel o'r Cwricwlwm Cenedlaethol	Tudalen 10
	Cwestiynau cyfarwyddyd: • Targedau cyrhaeddiad ar wahân ar gyfer Saesneg a Chymraeg iaith gyntaf • Perfformiad ym mhob pwnc craidd ar lefel 5	Tudalen 11
2.1a	Lefel 4+ - % y disgyblion sy'n cyflawni	Tudalen 12
2.1b	Lefel 4+ - Cymharu teuluoedd	Tudalen 12
2.1c	Lefel 4+ - Cymharu teuluoedd - gwahaniaethau rhwng y rhywiau	Tudalen 12
2.2a	Lefel 5+ - % y disgyblion sy'n cyflawni	Tudalen 13
2.2b	Lefel 5+ - Cymharu teuluoedd	Tudalen 13
2.2c	Lefel 5+ - Cymharu teuluoedd - gwahaniaethau rhwng y rhywiau	Tudalen 13
2.3a	Lefelau'r CC - % y disgyblion sy'n cyflawni	Tudalen 14
2.3b	Lefelau'r CC - % y bechgyn sy'n cyflawni	Tudalen 14
2.3c	Lefelau'r CC - % y merched sy'n cyflawni	Tudalen 14

Cliciwch ar y rhif y dudalen i fynd yn syth at y dudalen

<b>Adran 2b - Targedau Cyrhaeddiad - Saesneg (AT)</b>		
2.4a	Lefel 4+ yn yr AT Llafaredd - % y disgyblion sy'n cyflawni	Tudalen 15
2.4b	Lefel 4+ yn yr AT Llafaredd - Cymharu teuluoedd	Tudalen 15
2.4c	Lefel 4+ yn yr AT Llafaredd - Cymharu teuluoedd - gwahaniaethau rhwng y rhywiau	Tudalen 15
2.5a	Lefelau'r CC yn yr AT Llafaredd - % y disgyblion sy'n cyflawni	Tudalen 16
2.5b	Lefelau'r CC yn yr AT Llafaredd - % y bechgyn sy'n cyflawni	Tudalen 16
2.5c	Lefelau'r CC yn yr AT Llafaredd - % y merched sy'n cyflawni	Tudalen 16
2.6a	Lefel 4+ yn yr AT Darllen - % y disgyblion sy'n cyflawni	Tudalen 17
2.6b	Lefel 4+ yn yr AT Darllen - Cymharu teuluoedd	Tudalen 17
2.6c	Lefel 4+ yn yr AT Darllen - Cymharu teuluoedd - gwahaniaethau rhwng y rhywiau	Tudalen 17
2.7a	Lefelau'r CC yn yr AT Darllen - % y disgyblion sy'n cyflawni	Tudalen 18
2.7b	Lefelau'r CC yn yr AT Darllen - % y bechgyn sy'n cyflawni	Tudalen 18
2.7c	Lefelau'r CC yn yr AT Darllen - % y merched sy'n cyflawni	Tudalen 18
2.8a	Lefel 4+ yn yr AT Ysgrifennu - % y disgyblion sy'n cyflawni	Tudalen 19
2.8b	Lefel 4+ yn yr AT Ysgrifennu - Cymharu teuluoedd	Tudalen 19
2.8c	Lefel 4+ yn yr AT Ysgrifennu - Cymharu teuluoedd - gwahaniaethau rhwng y rhywiau	Tudalen 19
2.9a	Lefelau'r CC yn yr AT Ysgrifennu - % y disgyblion sy'n cyflawni	Tudalen 20
2.9b	Lefelau'r CC yn yr AT Ysgrifennu - % y bechgyn sy'n cyflawni	Tudalen 20
2.9c	Lefelau'r CC yn yr AT Ysgrifennu - % y merched sy'n cyflawni	Tudalen 20
2.10a	Gwahaniaeth rhwng y rhywiau - AT Saesneg - % sy'n cyflawni Lefel 2+ fesul sefydliad	Tudalen 21
2.10b	Gwahaniaeth rhwng y rhywiau - AT Saesneg - % sy'n cyflawni Lefel 2+ - tueddiadau	Tudalen 21
<b>Adran 3a - Cymraeg fel Iaith Gyntaf</b>		
	Cwestiynau cyfarwyddyd: <ul style="list-style-type: none"> <li>Pynciau craidd unigol</li> <li>Y ganran sy'n cyflawni pob lefel o'r Cwricwlwm Cenedlaethol</li> </ul>	Tudalen 22
	Cwestiynau cyfarwyddyd: <ul style="list-style-type: none"> <li>Targedau cyrhaeddiad ar wahân ar gyfer Saesneg a Chymraeg iaith gyntaf</li> <li>Perfformiad ym mhob pwnc craidd ar lefel 5</li> </ul>	Tudalen 23
3.1a	Lefel 4+ - % y disgyblion sy'n cyflawni	Tudalen 24

Cliciwch ar y rhif y dudalen i fynd yn syth at y dudalen

3.1b	Lefel 4+ - Cymharu teuluoedd	Tudalen 24
3.1c	Lefel 4+ - Cymharu teuluoedd - gwahaniaethau rhwng y rhywiau	Tudalen 24
3.2a	Lefel 5+ - % y disgyblion sy'n cyflawni	Tudalen 25
3.2b	Lefel 5+ - Cymharu teuluoedd	Tudalen 25
3.2c	Lefel 5+ - Cymharu teuluoedd - gwahaniaethau rhwng y rhywiau	Tudalen 25
3.3a	Lefelau'r CC - % y disgyblion sy'n cyflawni	Tudalen 26
3.3b	Lefelau'r CC - % y bechgyn sy'n cyflawni	Tudalen 26
3.3c	Lefelau'r CC - % y merched sy'n cyflawni	Tudalen 26
<b>Adran 3b - Targedau Cyrhaeddiad Cymraeg</b>		
3.4a	Lefel 4+ yn yr AT Llafaredd - % y disgyblion sy'n cyflawni	Tudalen 27
3.4b	Lefel 4+ yn yr AT Llafaredd - Cymharu teuluoedd	Tudalen 27
3.4c	Lefel 4+ yn yr AT Llafaredd - Cymharu teuluoedd - gwahaniaethau rhwng y rhywiau	Tudalen 27
3.5a	Lefelau'r CC yn yr AT Llafaredd - % y disgyblion sy'n cyflawni	Tudalen 28
3.5b	Lefelau'r CC yn yr AT Llafaredd - % y bechgyn sy'n cyflawni	Tudalen 28
3.5c	Lefelau'r CC yn yr AT Llafaredd - % y merched sy'n cyflawni	Tudalen 28
3.6a	Lefel 4+ yn yr AT Darllen - % y disgyblion sy'n cyflawni	Tudalen 29
3.6b	Lefel 4+ yn yr AT Darllen - Cymharu teuluoedd	Tudalen 29
3.6c	Lefel 4+ yn yr AT Darllen - Cymharu teuluoedd - gwahaniaethau rhwng y rhywiau	Tudalen 29
3.7a	Lefelau'r CC yn yr AT Darllen - % y disgyblion sy'n cyflawni	Tudalen 30
3.7b	Lefelau'r CC yn yr AT Darllen - % y bechgyn sy'n cyflawni	Tudalen 30
3.7c	Lefelau'r CC yn yr AT Darllen - % y merched sy'n cyflawni	Tudalen 30
3.8a	Lefel 4+ yn yr AT Ysgrifennu - % y disgyblion sy'n cyflawni	Tudalen 31
3.8b	Lefel 4+ yn yr AT Ysgrifennu - Cymharu teuluoedd	Tudalen 31
3.8c	Lefel 4+ yn yr AT Ysgrifennu - Cymharu teuluoedd - gwahaniaethau rhwng y rhywiau	Tudalen 31
3.9a	Lefelau'r CC yn yr AT Ysgrifennu - % y disgyblion sy'n cyflawni	Tudalen 32
3.9b	Lefelau'r CC yn yr AT Ysgrifennu - % y bechgyn sy'n cyflawni	Tudalen 32
3.9c	Lefelau'r CC yn yr AT Ysgrifennu - % y merched sy'n cyflawni	Tudalen 32

Cliciwch ar y rhif y dudalen i fynd yn syth at y dudalen

3.10a	Gwahaniaethau rhwng y rhywiau - AT Cymraeg fel Iaith Gyntaf - % sy'n cyflawni Lefel 4+ fesul sefydliad	Tudalen 33
3.10b	Gwahaniaethau rhwng y rhywiau - AT Cymraeg fel Iaith Gyntaf - % sy'n cyflawni Lefel 4+ - tueddiadau	Tudalen 33
<b>Adran 4 - Mathemateg</b>		
4.1a	Lefel 4+ - % y disgyblion sy'n cyflawni	Tudalen 34
4.1b	Lefel 4+ - Cymharu teuluoedd	Tudalen 34
4.1c	Lefel 4+ - Cymharu teuluoedd - gwahaniaethau rhwng y rhywiau	Tudalen 34
4.2a	Lefel 5+ - % y disgyblion sy'n cyflawni	Tudalen 35
4.2b	Lefel 5+ - Cymharu teuluoedd	Tudalen 35
4.2c	Lefel 5+ - Cymharu teuluoedd - gwahaniaethau rhwng y rhywiau	Tudalen 35
4.3a	Lefelau'r CC - % y disgyblion sy'n cyflawni	Tudalen 36
4.3b	Lefelau'r CC - % y bechgyn sy'n cyflawni	Tudalen 36
4.3c	Lefelau'r CC - % y merched sy'n cyflawni	Tudalen 36
<b>Adran 5 - Gwyddoniaeth</b>		
5.1a	Lefel 4+ - % y disgyblion sy'n cyflawni	Tudalen 37
5.1b	Lefel 4+ - Cymharu teuluoedd	Tudalen 37
5.1c	Lefel 4+ - Cymharu teuluoedd - gwahaniaethau rhwng y rhywiau	Tudalen 37
5.2a	Lefel 5+ - % y disgyblion sy'n cyflawni	Tudalen 38
5.2b	Lefel 5+ - Cymharu teuluoedd	Tudalen 38
5.2c	Lefel 5+ - Cymharu teuluoedd - gwahaniaethau rhwng y rhywiau	Tudalen 38
5.3a	Lefelau'r CC - % y disgyblion sy'n cyflawni	Tudalen 39
5.3b	Lefelau'r CC - % y bechgyn sy'n cyflawni	Tudalen 39
5.3c	Lefelau'r CC - % y merched sy'n cyflawni	Tudalen 39
<b>Adran 6 - Cymharu Gwahaniaethau rhwng y Rhywiau</b>		
	Cwestiynau cyfarwyddyd: • Cymharu Gwahaniaethau rhwng y Rhywiau	Tudalen 40
6.1a	Gwahaniaethau rhwng y rhywiau fesul sefydliad - % y disgyblion sy'n cyflawni lefel 5	Tudalen 41
6.1b	Gwahaniaethau rhwng y rhywiau fesul sefydliad - % y disgyblion sy'n cyflawni lefel 4	Tudalen 41
6.2a	Gwahaniaethau rhwng y rhywiau fesul pwnc - % y disgyblion sy'n cyflawni lefel 5	Tudalen 42

Cliciwch ar y rhif y dudalen i fynd yn syth at y dudalen

6.2b	Gwahaniaethau rhwng y rhywiau fesul pwnc - % y disgyblion sy'n cyflawni lefel 4	Tudalen 42
<b>Adran 7 - Cyflawniad cyfuniadau</b>		
7.1a	Lefel ddisgwyliedig mewn darllen, ysgrifennu, mathemateg mewn cyfuniad - % y disgyblion sy'n cyflawni	Tudalen 43
7.1b	Lefel ddisgwyliedig mewn darllen, ysgrifennu, mathemateg mewn cyfuniad - Cymharu teuluoedd	Tudalen 43
7.1c	Lefel ddisgwyliedig mewn darllen, ysgrifennu, mathemateg mewn cyfuniad - Cymharu teuluoedd - gwahaniaethau rhwng y rhywiau	Tudalen 43
7.2a	Lefel ddisgwyliedig mewn darllen, ysgrifennu, mathemateg a gwyddoniaeth mewn cyfuniad - % y disgyblion sy'n cyflawni	Tudalen 44
7.2b	Lefel ddisgwyliedig mewn darllen, ysgrifennu, mathemateg a gwyddoniaeth mewn cyfuniad - Cymharu teuluoedd	Tudalen 44
7.2c	Lefel ddisgwyliedig mewn darllen, ysgrifennu, mathemateg a gwyddoniaeth mewn cyfuniad - Cymharu teuluoedd - gwahaniaethau rhwng y rhywiau	Tudalen 44
7.3a	Lefelau disgwyliedig mewn cyfuniadau pwnc - % y disgyblion sy'n cyflawni fesul sefydliad - gwahaniaethau rhwng y rhywiau	Tudalen 45
7.3b	Lefelau disgwyliedig mewn cyfuniadau pwnc - % y disgyblion sy'n cyflawni - gwahaniaethau rhwng y rhywiau	Tudalen 45
<b>Adran 8 - Presenoldeb</b>		
8.1a	% y sesiynau hanner diwrnod a fynychwyd yn ôl rhyw a blwyddyn (ni chynhwysir y disgyblion absennol)	Tudalen 46
8.1b	% sesiynau hanner-diwrnod gollwyd oherwydd absenoldeb heb ganiatâd	Tudalen 46
8.2a	% sesiynau hanner diwrnod a fynychwyd - Cymharu teuluoedd	Tudalen 47
8.2b	% sesiynau hanner diwrnod a fynychwyd - Cymharu teuluoedd - gwahaniaethau rhwng y rhywiau	Tudalen 47
8.3	Presenoldeb ac absenoldeb - % sesiynau hanner-diwrnod	Tudalen 47
<b>Adran 9 - Meincnodi</b>		
	Cwestiynau cyfarwyddyd: <ul style="list-style-type: none"> <li>Meincnodi</li> </ul>	
9.1a	grŵp meincnodi FSM - disgyblion oedran ysgol statudol sy'n gymwys am FSM	Tudalen 49
9.1b	Crynodeb meincnodi: % sy'n cyflawni L4+ ym mhob pwnc fesul grŵp meincnodi FSM	Tudalen 49



Cliciwch ar y rhif y dudalen i fynd yn syth at y dudalen

9.1c	Crynodeb meincnodi: % sy'n cyflawni L5+ ym mhob pwnc fesul grŵp meincnodi FSM	Tudalen 52 - 54
9.2a	% y disgyblion sy'n cyflawni Lefel 4+ fesul safle yng ngrŵp meincnodi perthnasol FSM - DPC	Tudalen 55
9.2b	% y disgyblion sy'n cyflawni Lefel 4+ a Lefel 5+ fesul safle yng ngrŵp meincnodi perthnasol FSM - Saesneg	Tudalen 56
9.2c	% y disgyblion sy'n cyflawni Lefel 4+ a Lefel 5+ fesul safle yng ngrŵp meincnodi perthnasol FSM - Cymraeg Iaith Gyntaf	Tudalen 57
9.2d	% y disgyblion sy'n cyflawni Lefel 4+ a Lefel 5+ fesul safle yng ngrŵp meincnodi perthnasol FSM - Mathemateg	Tudalen 58
9.2e	% y disgyblion sy'n cyflawni Lefel 4+ a Lefel 5+ fesul safle yng ngrŵp meincnodi perthnasol FSM - Gwyddoniaeth	Tudalen 59
9.3a	% y sesiynau hanner diwrnod a fynychwyd, fesul safle yng ngrŵp meincnodi perthnasol FSM (Noder: mae'r echelin-y yn y siart hwn yn rhedeg o 80% i 100%)	Tudalen 60
<b>Adran 10 - Data Crai</b>		
	Tablau data crai	Tudalen 61 - 66



Data cyd-destunol / categoriaidd am yr ysgolion o:

*Cyfrifiad Ysgolion Blynyddol ar Lefel Disgyblion (CYBLD) mis Ionawr*

Data Presenoldeb (lle bo'n gymwys) o:

*Cofnod Presenoldeb Disgyblion*

Data Cyflawniad o:

*Cronfa Ddata Asesiadau'r Cwricwlwm Cenedlaethol (CA1-3)*

*Gwybodaeth am Berfformiad Arholiadau Ysgolion (CA4)*

---

## **Adran 1 - DPC**

### **DPC**

Sut mae tueddiadau yn y DPC am o leiaf tair blynedd yn cymharu â thueddiadau yn y cyfartaledd cenedlaethol? (yn dirywio, yn gwella neu'n amrywio ond yn cynnal safonau). Sut mae'r ysgol yn perfformio o ran cyfartaledd y teulu?

Sut mae'r perfformiad yn cymharu â'r ysgolion eraill yn y teulu? A yw'r ysgol ymhlith yr ysgolion sy'n perfformio orau, sy'n perfformio waethaf neu a yw'r ysgol tua'r canol?

A oes unrhyw wahaniaethau rhwng y rhywiau yn fwy na'r cyfartaledd cenedlaethol? A fu hyn yn duedd am fwy na blwyddyn?

Sut mae perfformiad disgyblion sy'n cael prydau ysgol am ddim yn cymharu â pherfformiad disgyblion nad ydynt yn cael prydau ysgol am ddim? A yw'r gwahaniaethau'n fwy neu'n llai na chyfartaleddau cenedlaethol neu deuluol?

## 1.1a % y disgyblion sy'n cyflawni

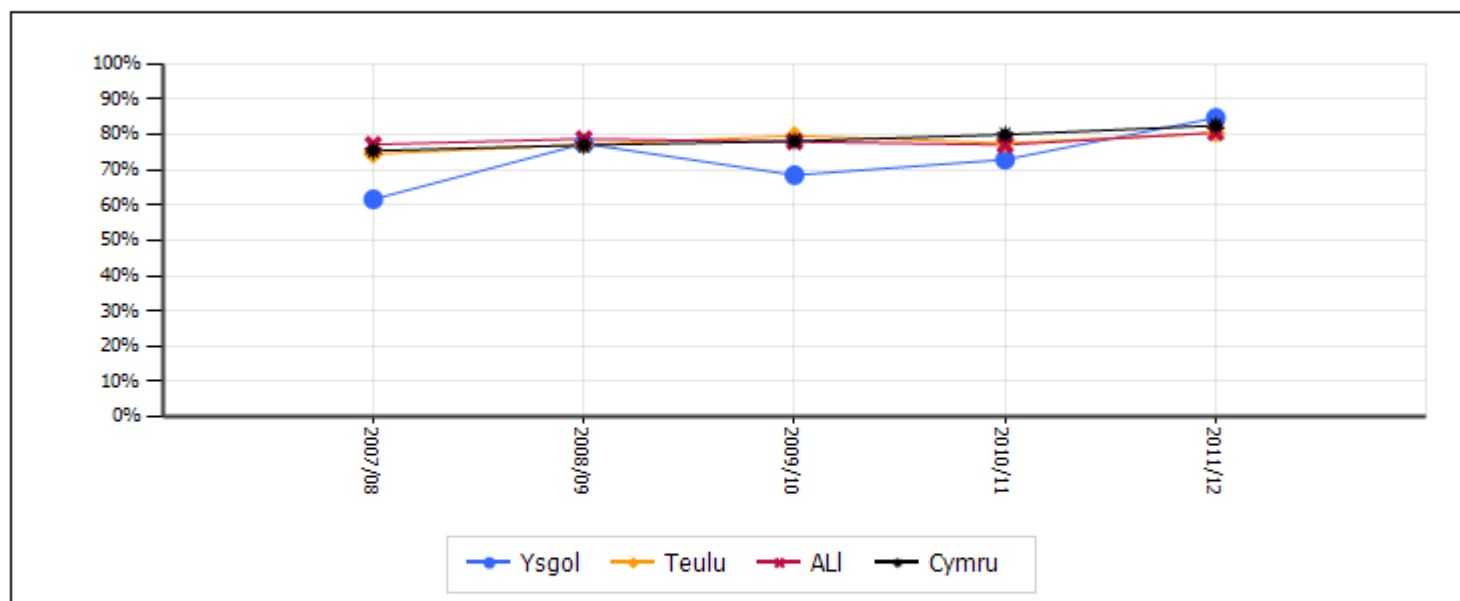

## 1.1b Cymharu teuluoedd

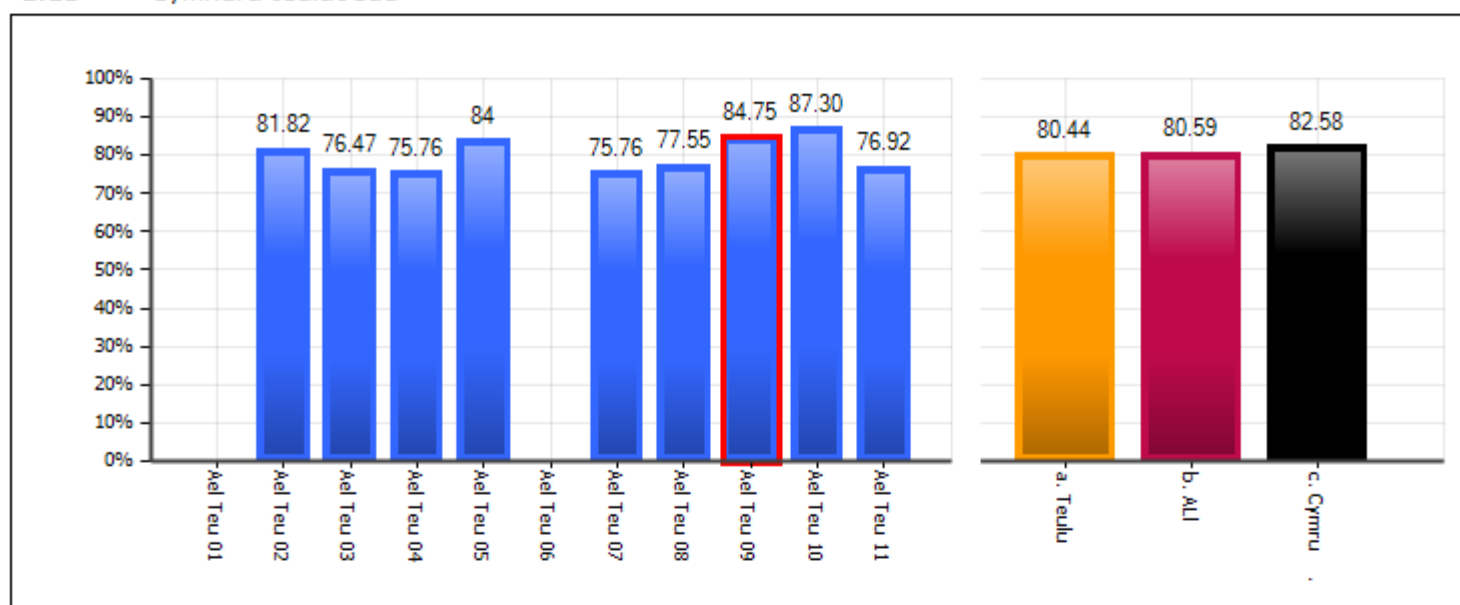

## 1.1c Cymharu teuluoedd - gwahaniaethau rhwng y rhywiau

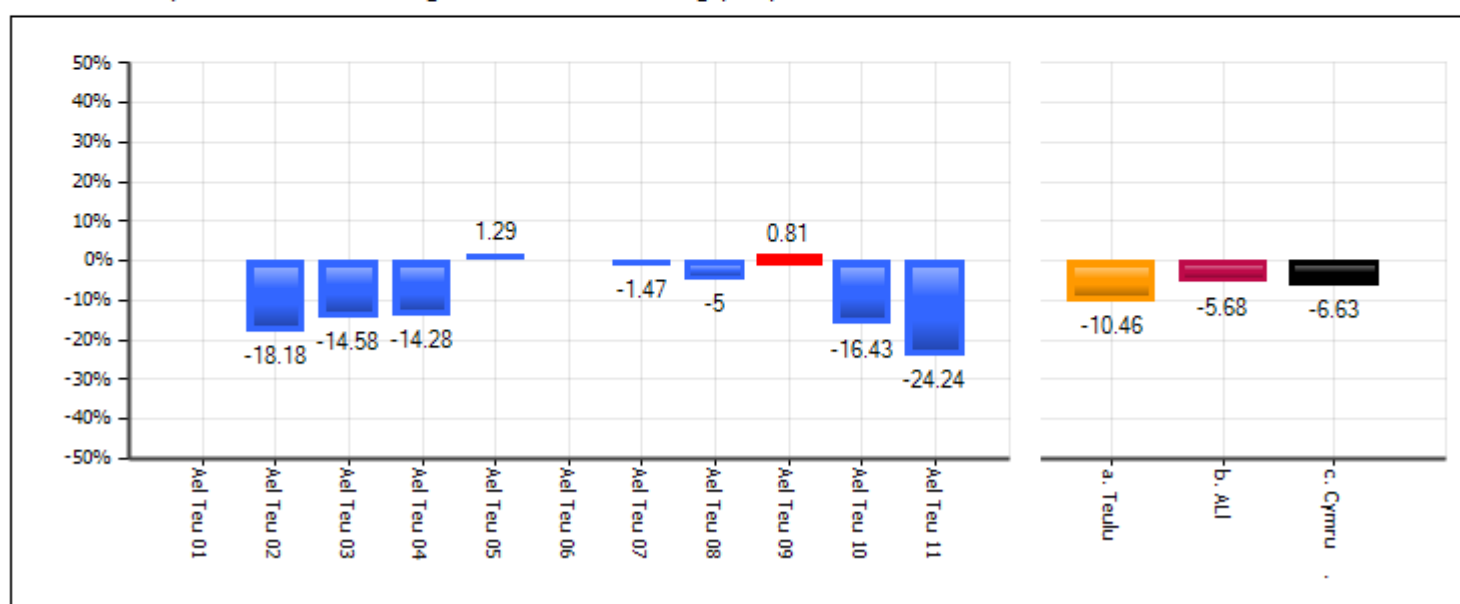

## 1.2a Tuedd FSM / dim FSM

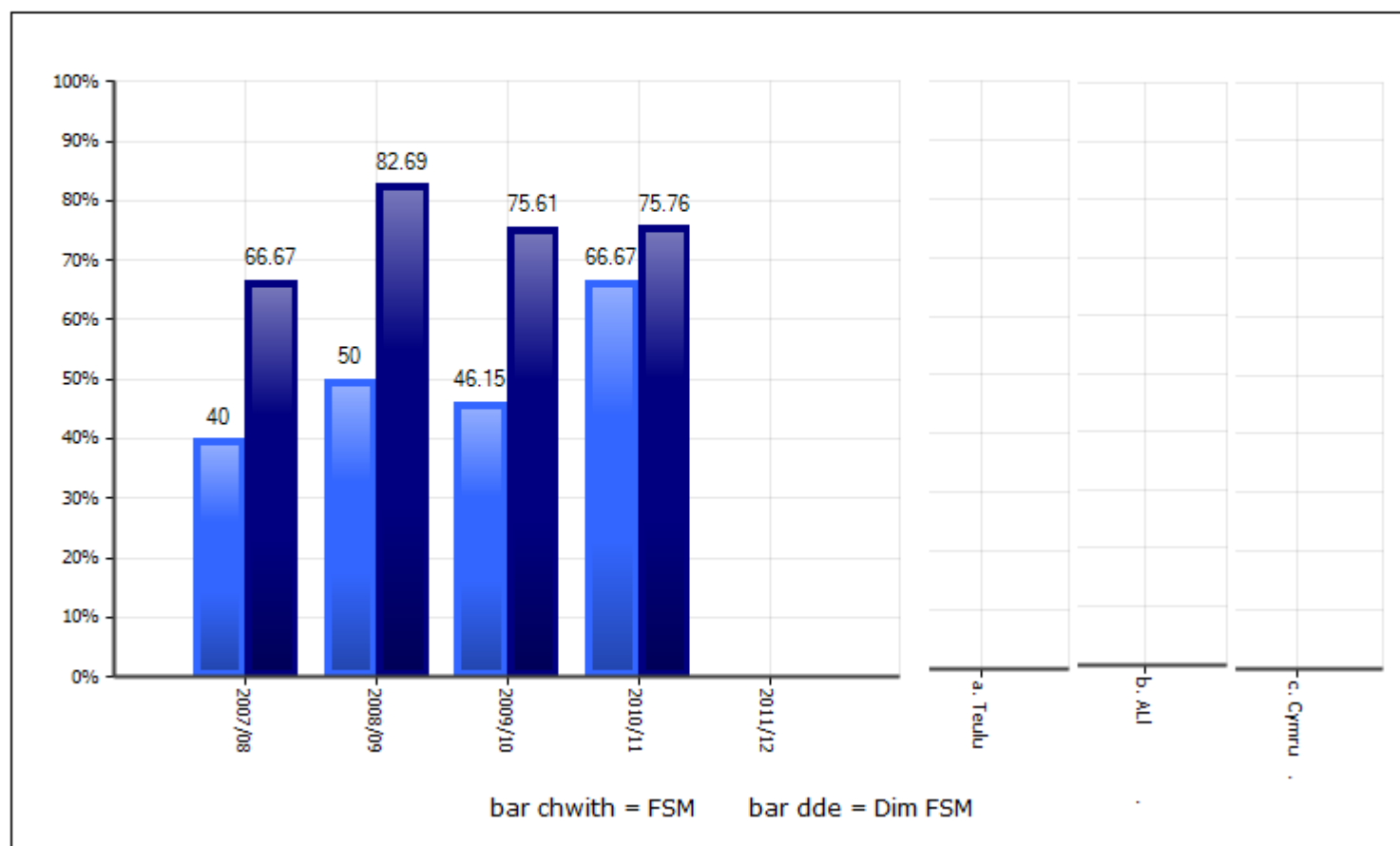

## 1.2b FSM / dim FSM - Cymharu teuluoedd

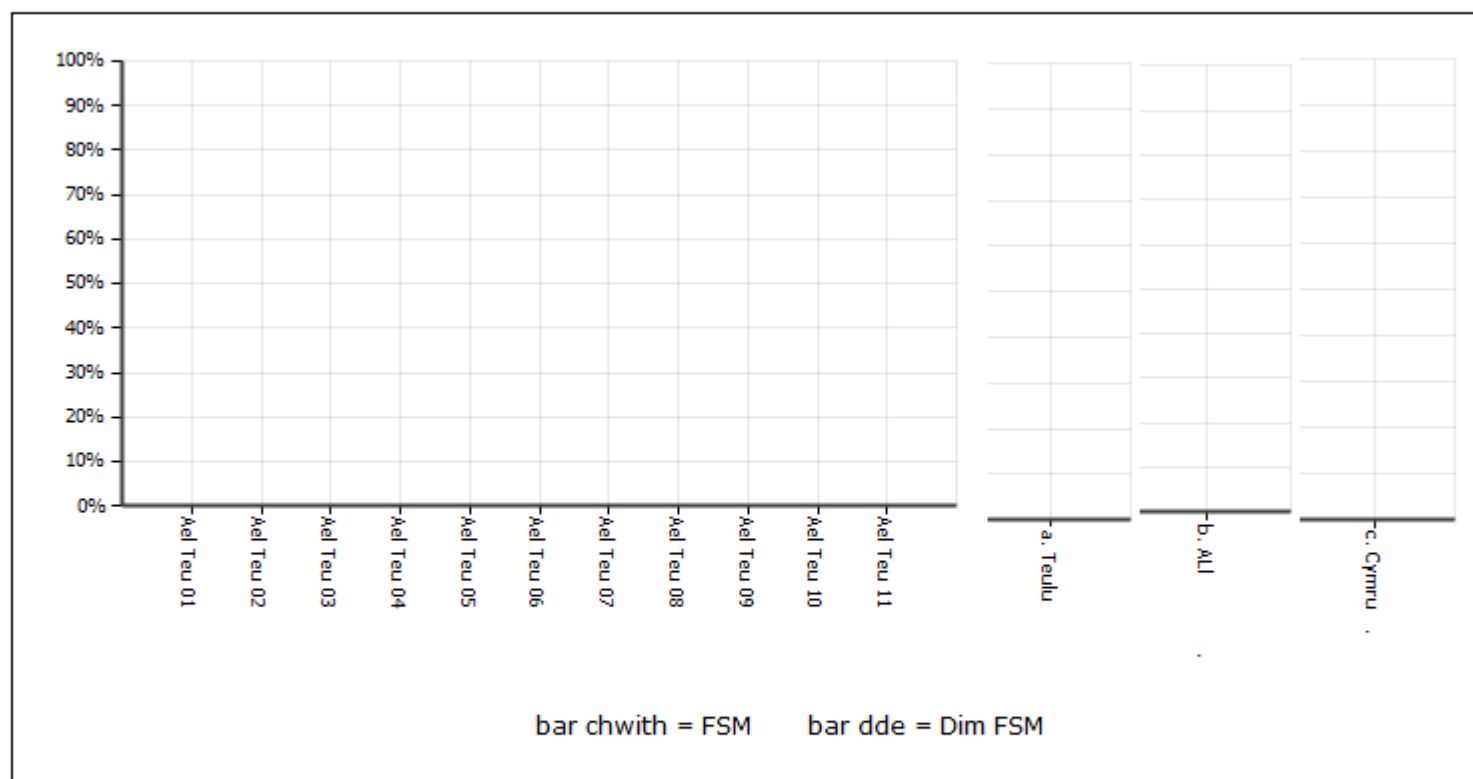

**Pynciau craidd unigol**

Sut mae tueddiadau ym mhob pwnc craidd am o leiaf tair blynedd yn cymharu â thueddiadau yn y cyfartaledd cenedlaethol? (yn dirywio, yn gwella neu'n amrywio ond yn cynnal safonau). Sut mae'r ysgol yn perfformio o ran cyfartaledd y teulu?

Sut mae'r perfformiad yn cymharu â'r ysgolion eraill yn y teulu? A yw'r ysgol ymhlith yr ysgolion sy'n perfformio orau, sy'n perfformio waethaf neu a yw'r ysgol tua'r canol?

A yw perfformiad mewn unrhyw bwnc yn well neu'n waeth nag mewn eraill neu a yw'n debyg yn gyffredinol? A yw unrhyw bwnc yn cael effaith niweidiol ar y DPC neu'n perfformio'n well na'r DPC?

A oes unrhyw wahaniaethau rhwng y rhywiau yn fwy na'r cyfartaledd cenedlaethol? A fu hyn yn duedd am fwy na blwyddyn? A oes patrwm cyson neu a oes gwahaniaethau rhwng pynciau?

Sut mae perfformiad disgyblion sy'n cael prydau ysgol am ddim yn cymharu â pherfformiad disgyblion nad ydynt yn cael prydau ysgol am ddim? A yw'r gwahaniaethau'n fwy neu'n llai na chyfartaleddau cenedlaethol neu deuluol? A oes patrwm cyson neu a oes gwahaniaethau rhwng pynciau?

**Y ganran sy'n cyflawni pob lefel o'r Cwricwlwm Cenedlaethol**

Sut mae'r perfformiad yn cymharu â pherfformiad y teulu a Chymru yn achos canran y disgyblion sy'n ennill lefel 3 neu is? A oes gwahaniaeth yn y patrymau perfformiad rhwng bechgyn a merched a rhwng pynciau gwahanol?

**Targedau cyrhaeddiad ar wahân ar gyfer Saesneg a Chymraeg iaith gyntaf**

Sut mae tueddiadau yn y tri tharged cyrhaeddiad yn cymharu â thueddiadau yn y cyfartaledd cenedlaethol a chyfartaledd y teulu? (yn dirywio, yn gwella neu'n amrywio ond yn cynnal safonau). A yw perfformiad mewn un targed cyrhaeddiad yn gryfach neu'n wannach nag mewn targedau eraill neu a yw'r darlun cyffredinol yn debyg?

Sut mae'r ysgol yn cymharu ag ysgolion eraill yn y teulu o safbwynt y tri tharged cyrhaeddiad? A oes unrhyw wahaniaethau sylweddol mewn patrymau perfformiad rhwng y targedau cyrhaeddiad gwahanol?

A oes unrhyw wahaniaethau sylweddol mewn perfformiad rhwng bechgyn a merched – sy'n wahanol i dueddiadau cenedlaethol?

**Perfformiad ym mhob pwnc craidd ar lefel 5**

Sut mae tueddiadau mewn perfformiad ar lefel 5 ac uwch am o leiaf tair blynedd yn cymharu â'r tueddiadau yn y cyfartaleddau cenedlaethol a theuluol? A yw'r patrwm mewn perfformiad ar lefel 6 ac uwch yn debyg i lefel 4 ac uwch?

Sut mae'r perfformiad yn cymharu â'r ysgolion eraill yn y teulu? A yw'r ysgol ymhlith yr ysgolion sy'n perfformio orau, sy'n perfformio waethaf neu a yw'r ysgol tua'r canol?

A yw perfformiad mewn unrhyw bwnc yn well neu'n waeth nag mewn eraill neu a yw'n debyg yn gyffredinol?

A yw unrhyw wahaniaethau rhwng y rhywiau yn fwy na'r cyfartaledd cenedlaethol? A yw hyn wedi bod yn duedd am fwy na blwyddyn? A yw'r patrwm o wahaniaethau rhwng y rhywiau yn wahanol i'r patrwm ar lefel 4 ac uwch?

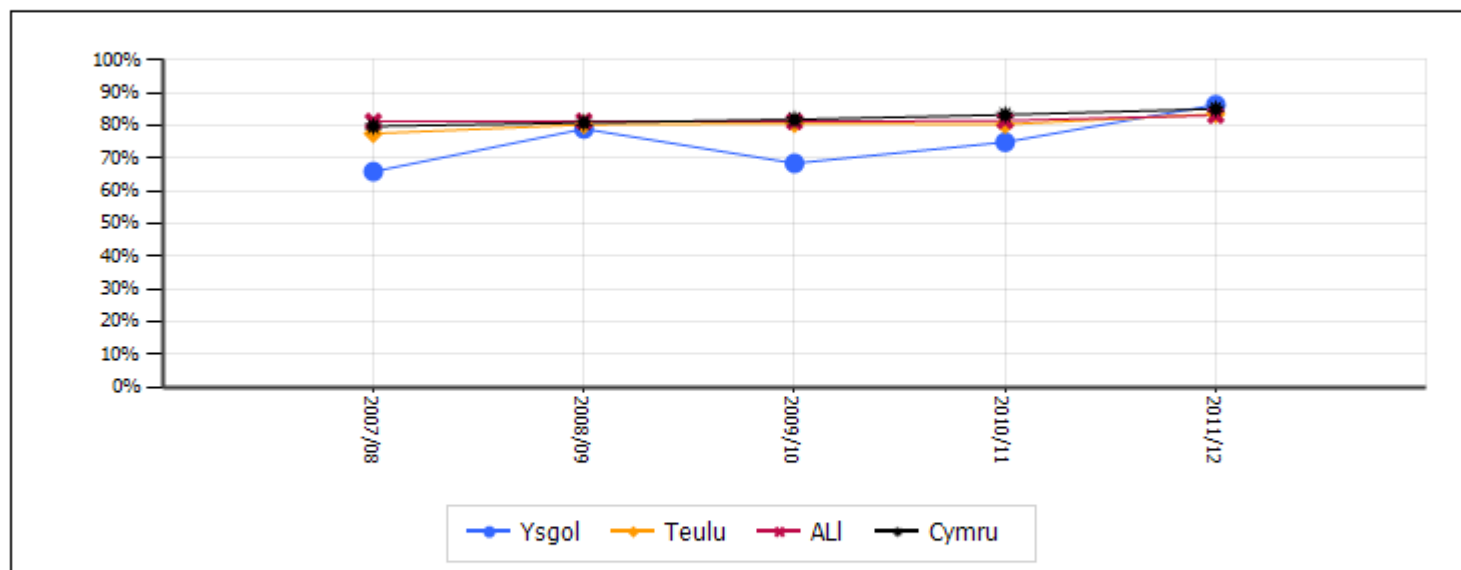
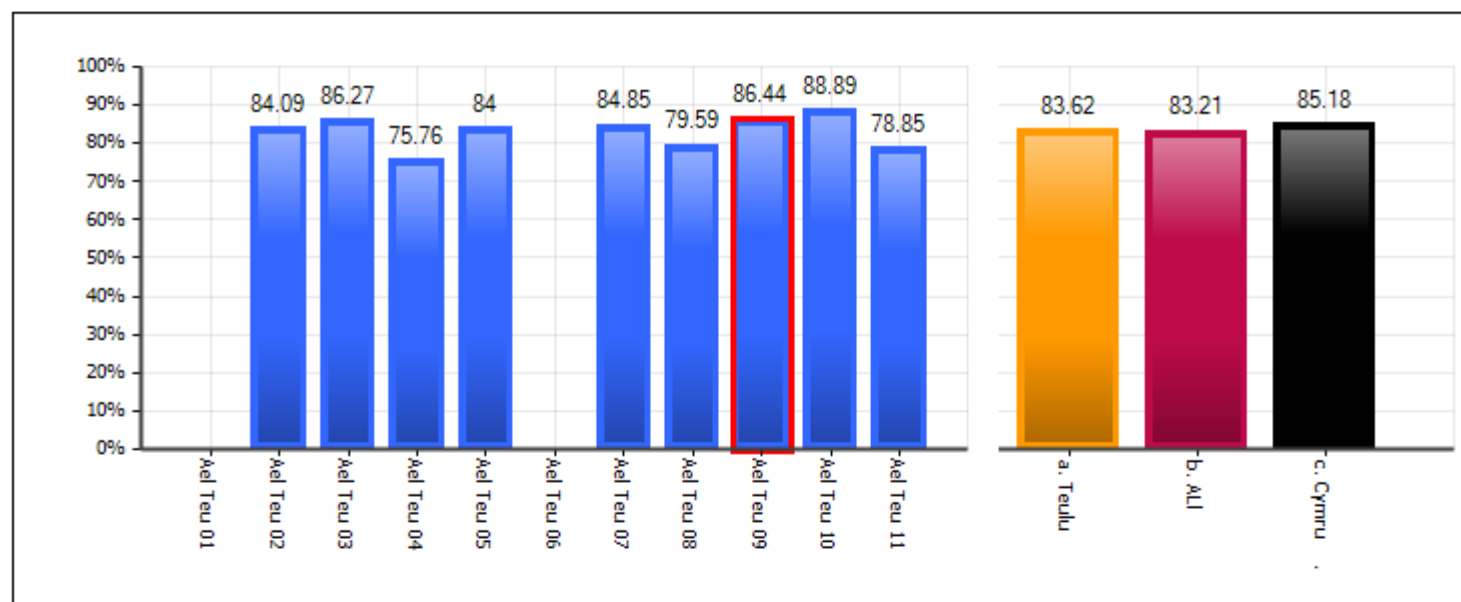
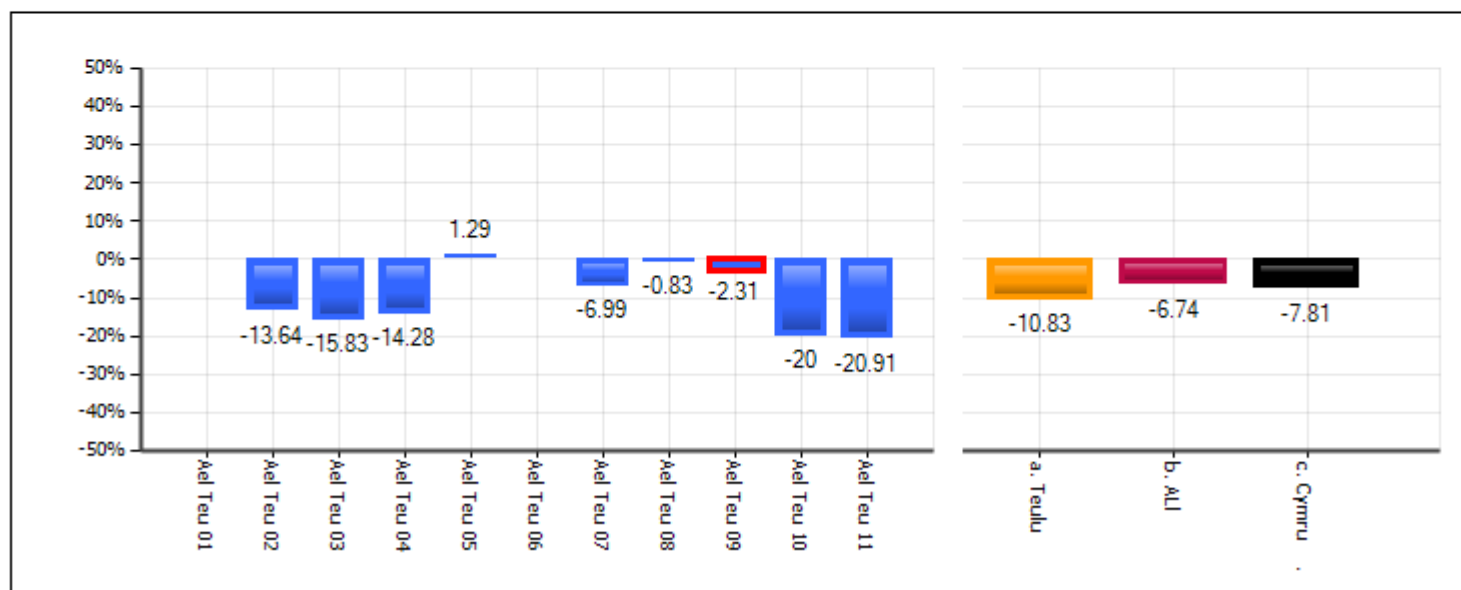
**2.1- Lefel 4+****2.1a** % y disgyblion sy'n cyflawni**2.1b** Cymharu teuluoedd**2.1c** Cymharu teuluoedd - gwahaniaethau rhwng y rhywiau

## 2.2 - Lefel 5+

## 2.2a % y disgyblion sy'n cyflawni

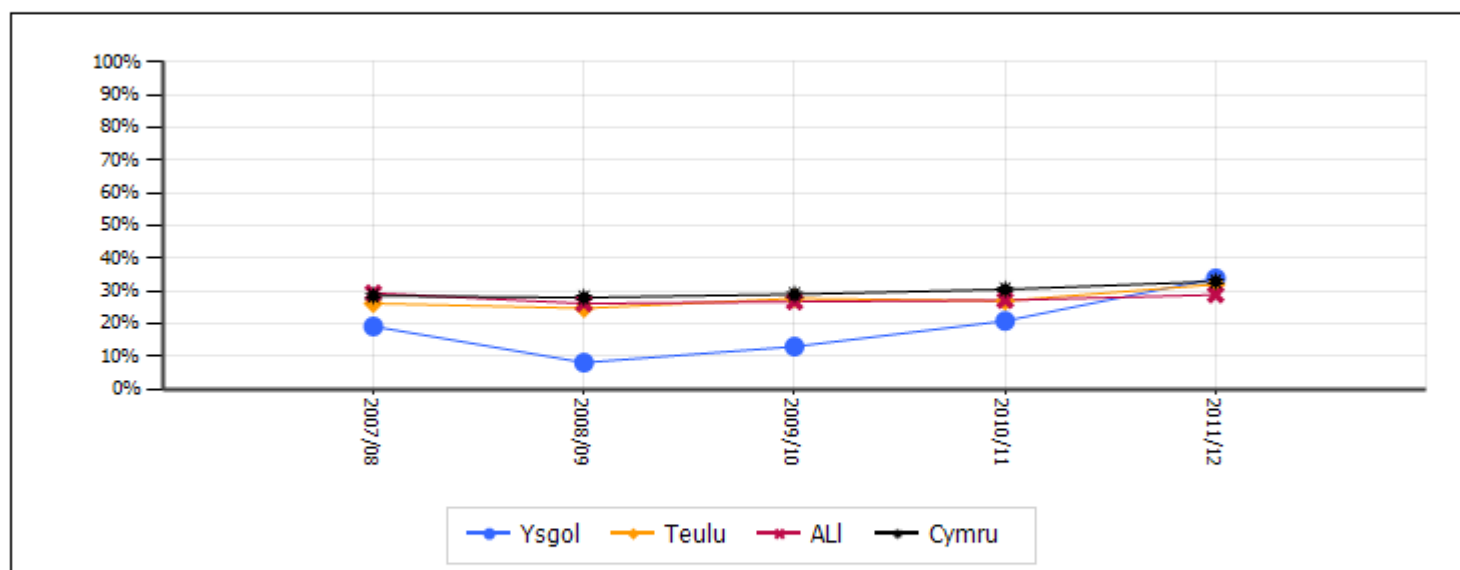

## 2.2b Cymharu teuluoedd

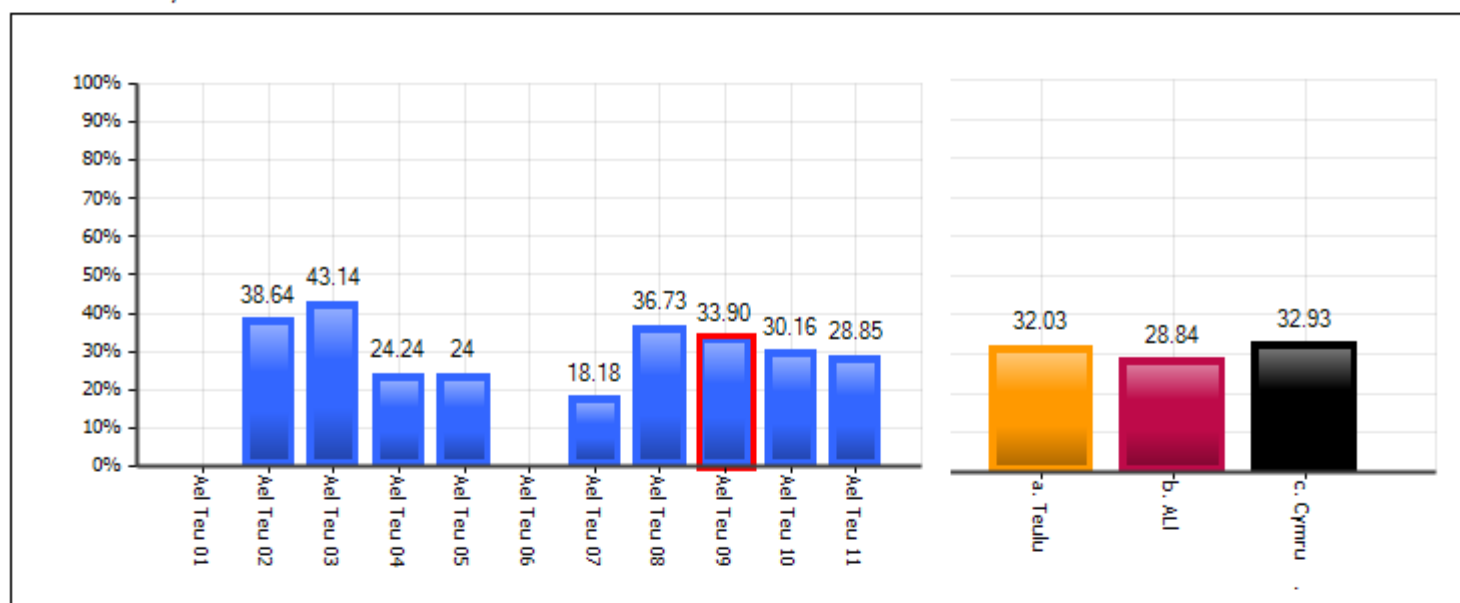

## 2.2c Cymharu teuluoedd - gwahaniaethau rhwng y rhywiau

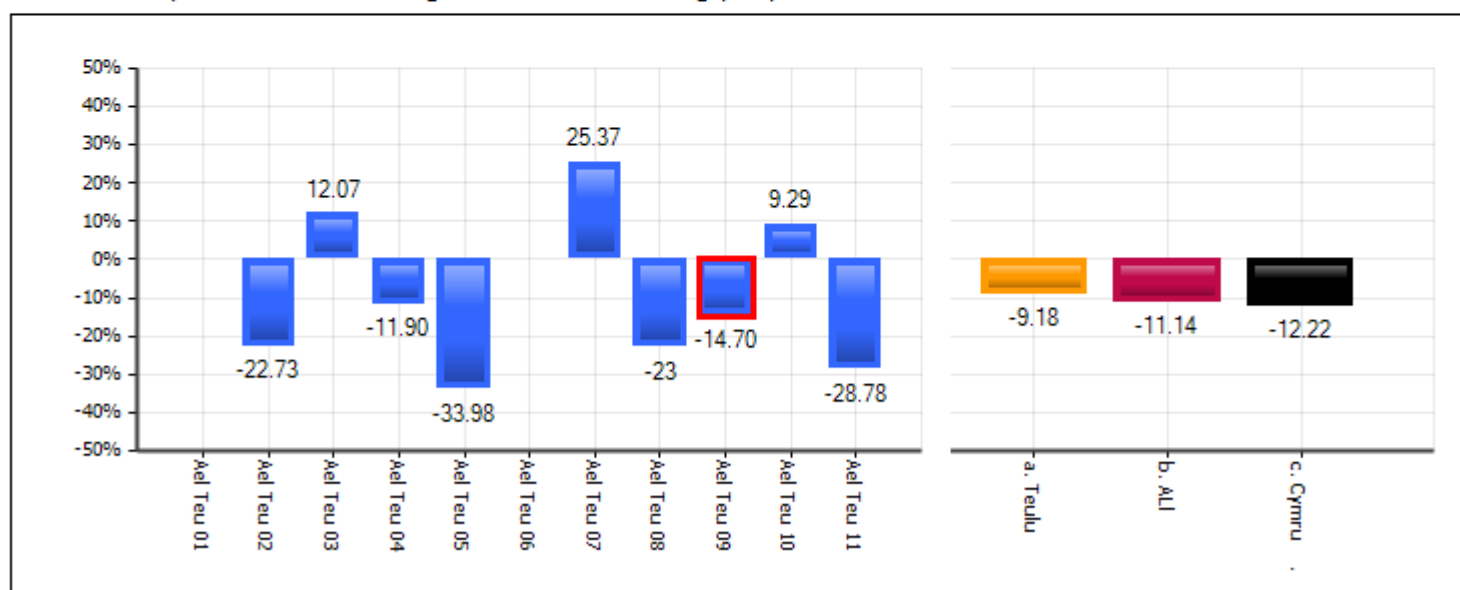



## 2.3 - Lefelau'r CC

N = Lefel heb ei dyfarnu  
 D = Wedi'i ddatgymhwysu  
 W = Gweithio tuag at lefel 1  
 L1 = Lefel 1      L3 = Lefel 3      L5 = Lefel 5  
 L2 = Lefel 2      L4 = Lefel 4      L6+ = Lefel 6 neu'n uwch

## 2.3a % y disgyblion sy'n cyflawni

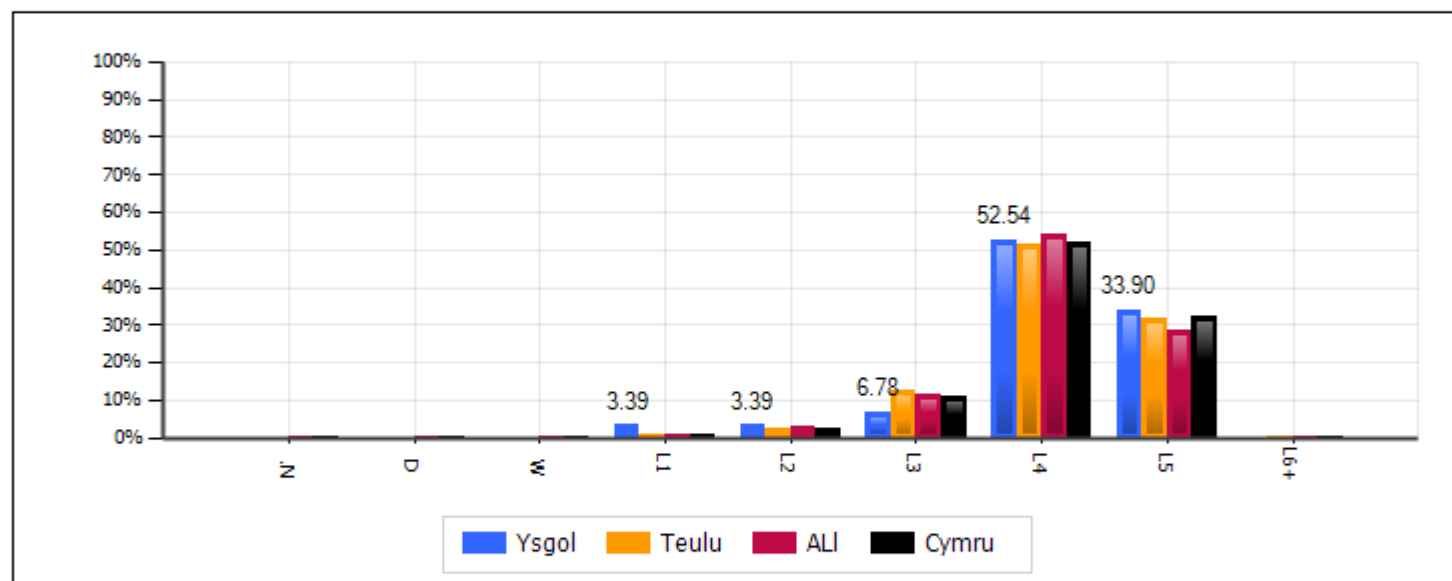

## 2.3b % y bechgyn sy'n cyflawni

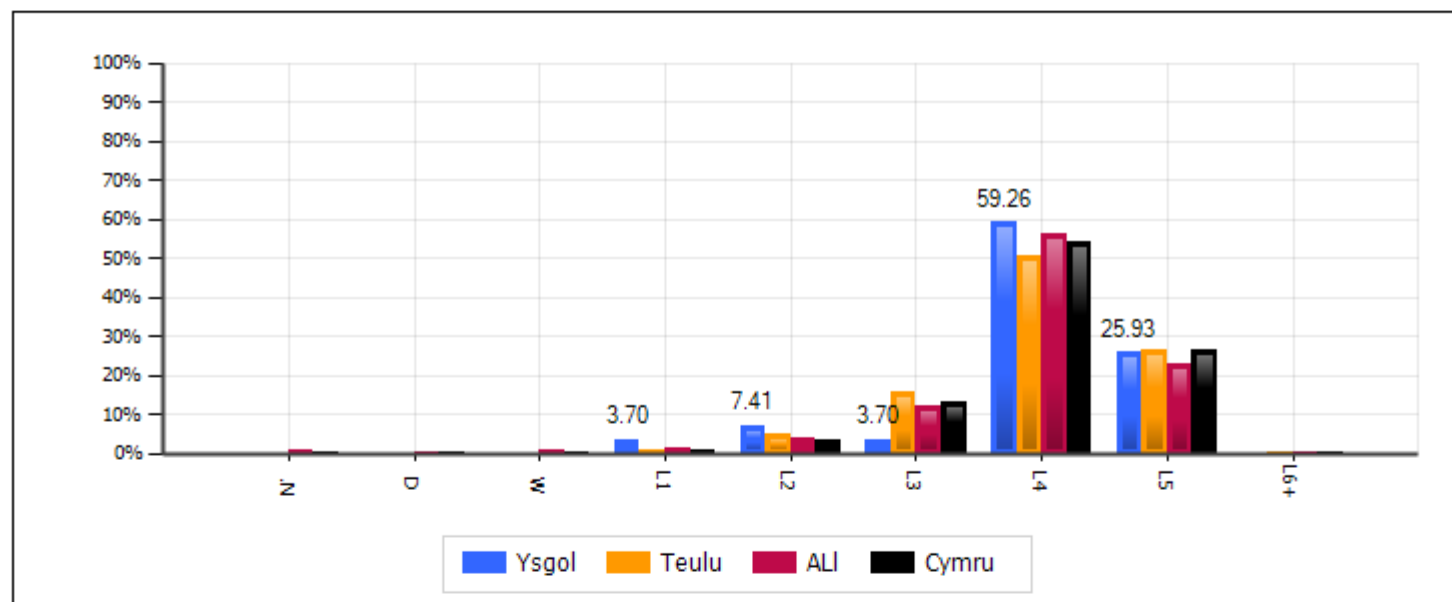

## 2.3c % y merched sy'n cyflawni

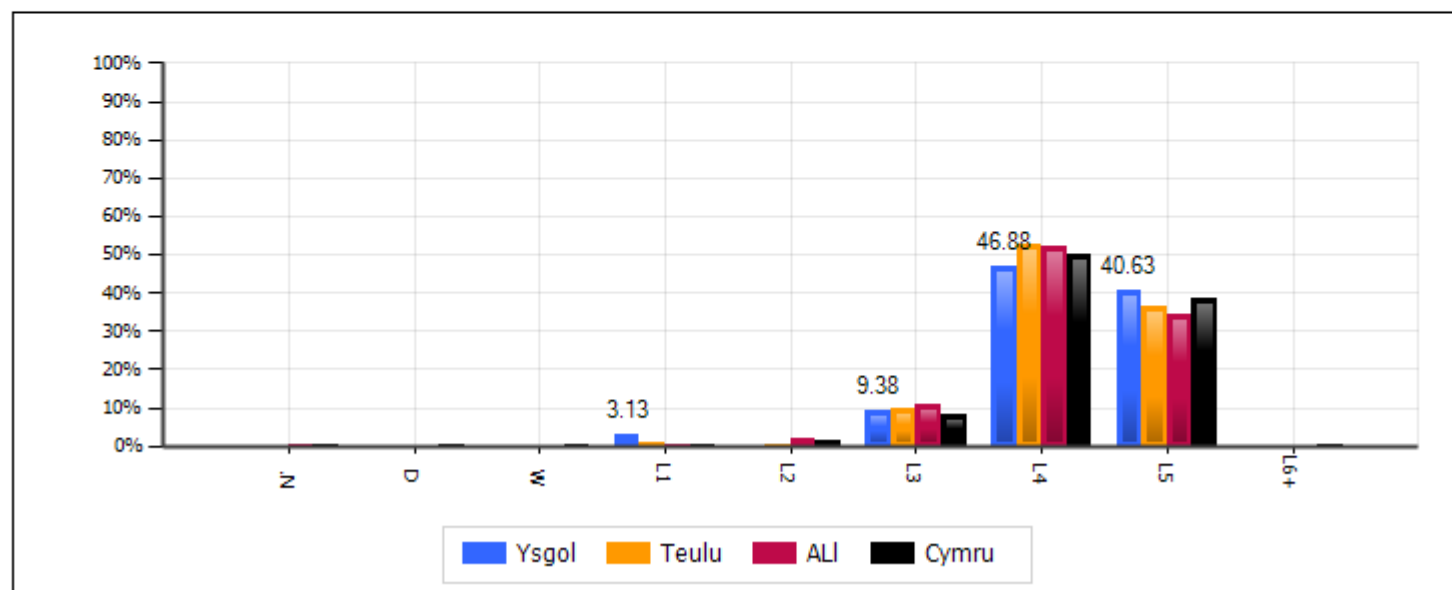

## Lefel 4+ yn yr AT Llafaredd

### 2.4a % y disgyblion sy'n cyflawni

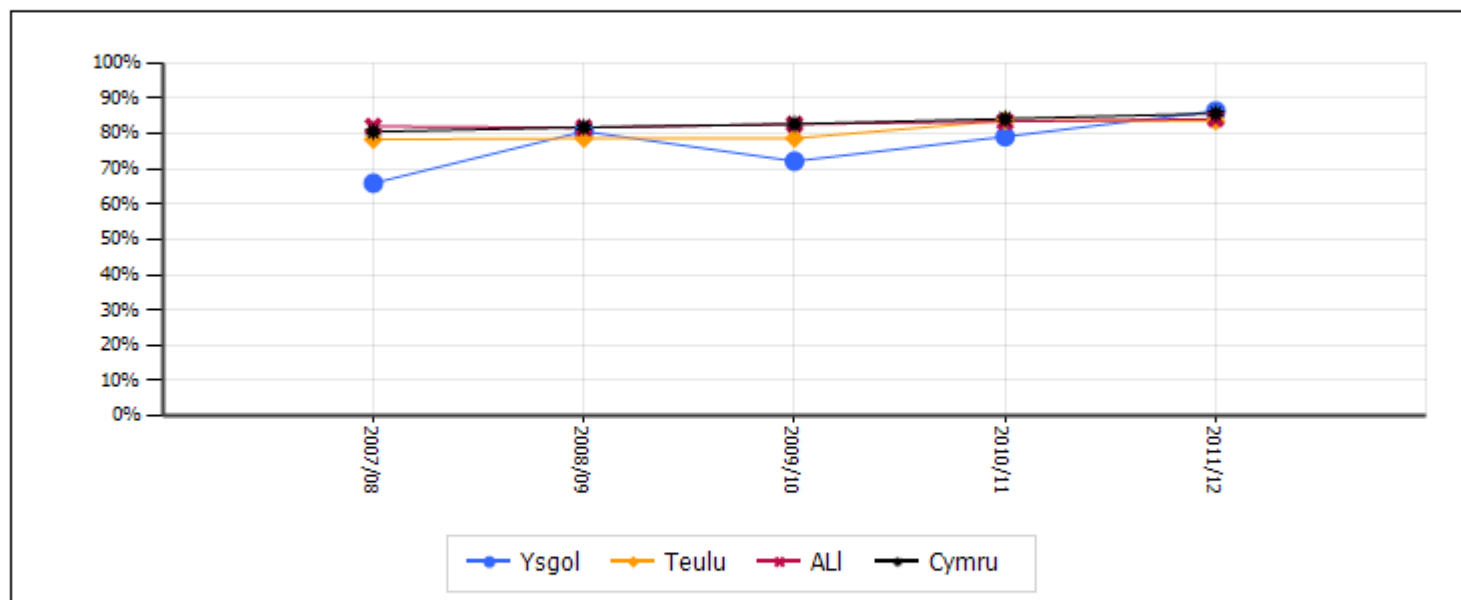

### 2.4b Cymharu teuluoedd

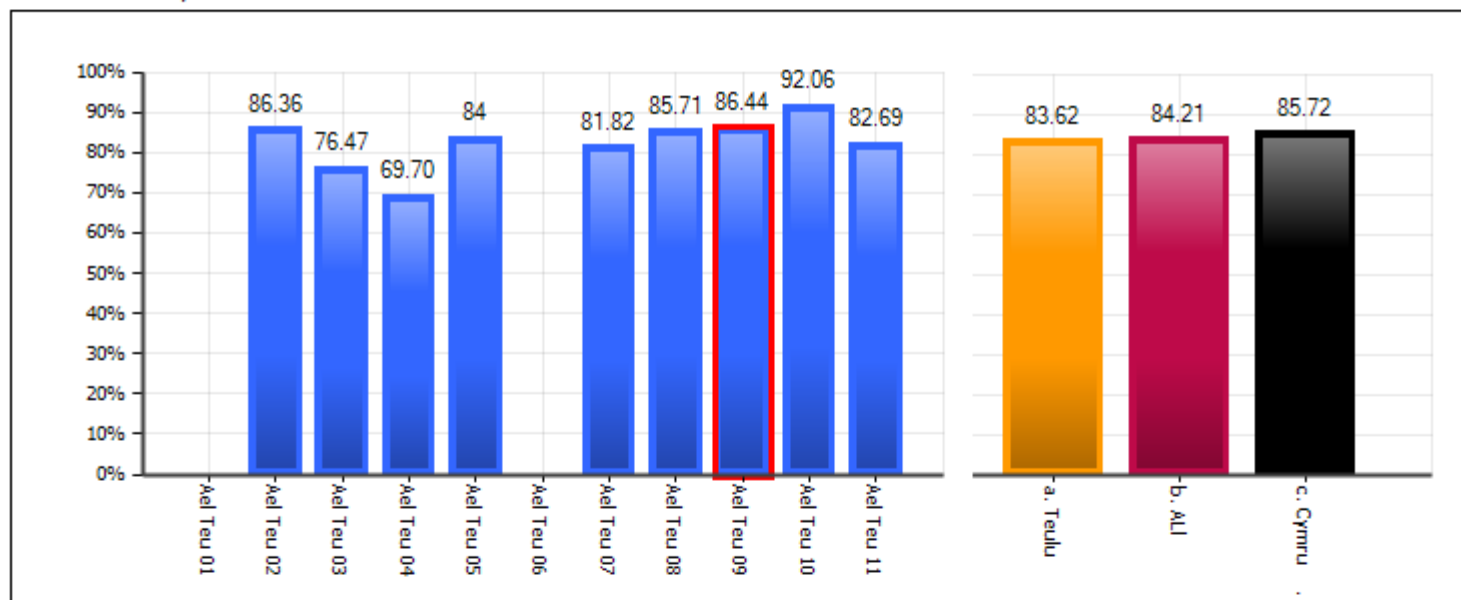

### 2.4c Cymharu teuluoedd - gwahaniaethau rhwng y rhywiau

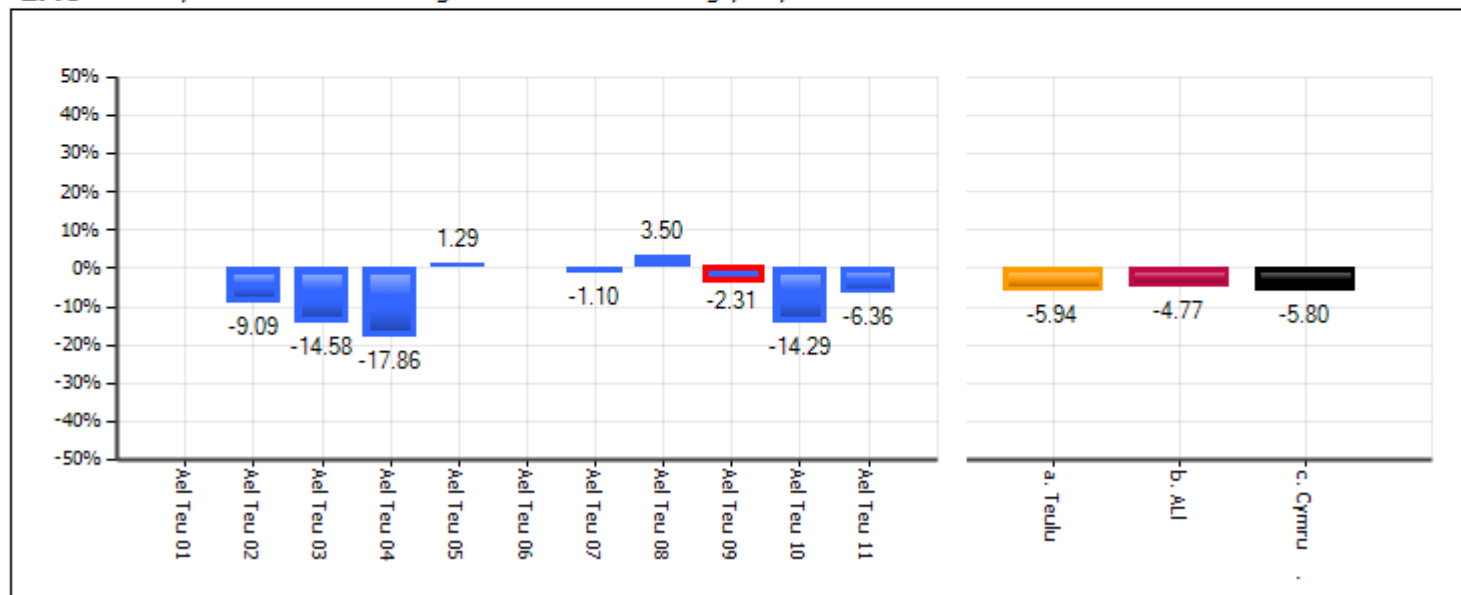

**2.5 - Lefelau'r CC yn yr AT Llafaredd**

W = Gweithio tuag at lefel 1    L1 = Lefel 1    L4 = Lefel 4  
 N = Lefel heb ei dyfarnu    L2 = Lefel 2    L5 = Lefel 5  
 D = Wedi'i ddatgymhwysu    L3 = Lefel 3    L6+ = Lefel 6 neu'n uwch

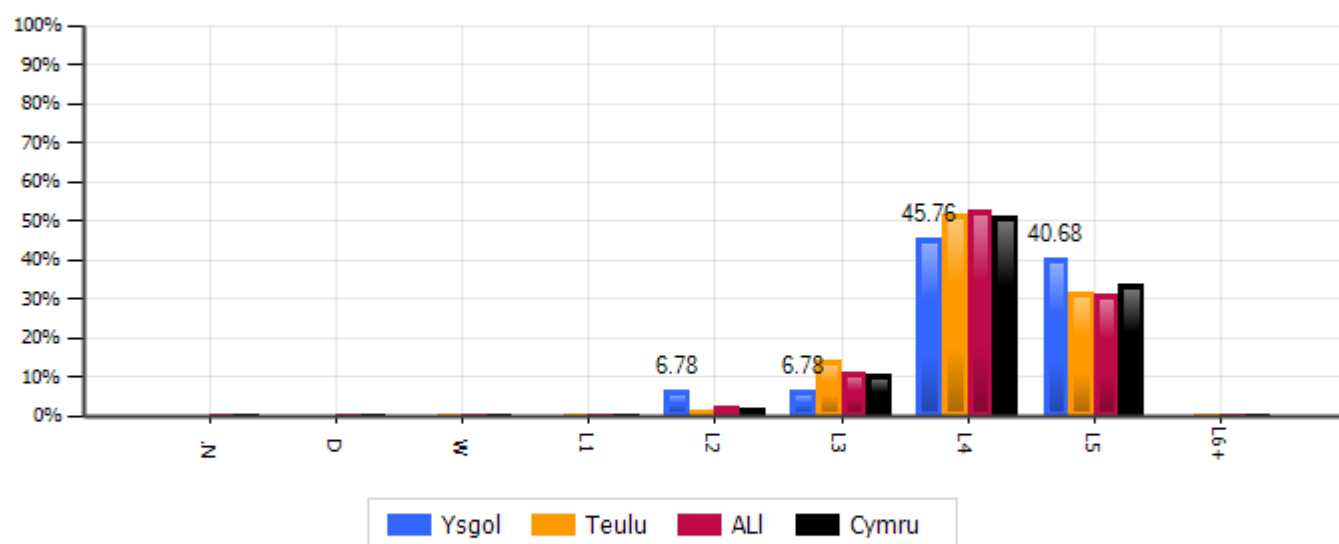
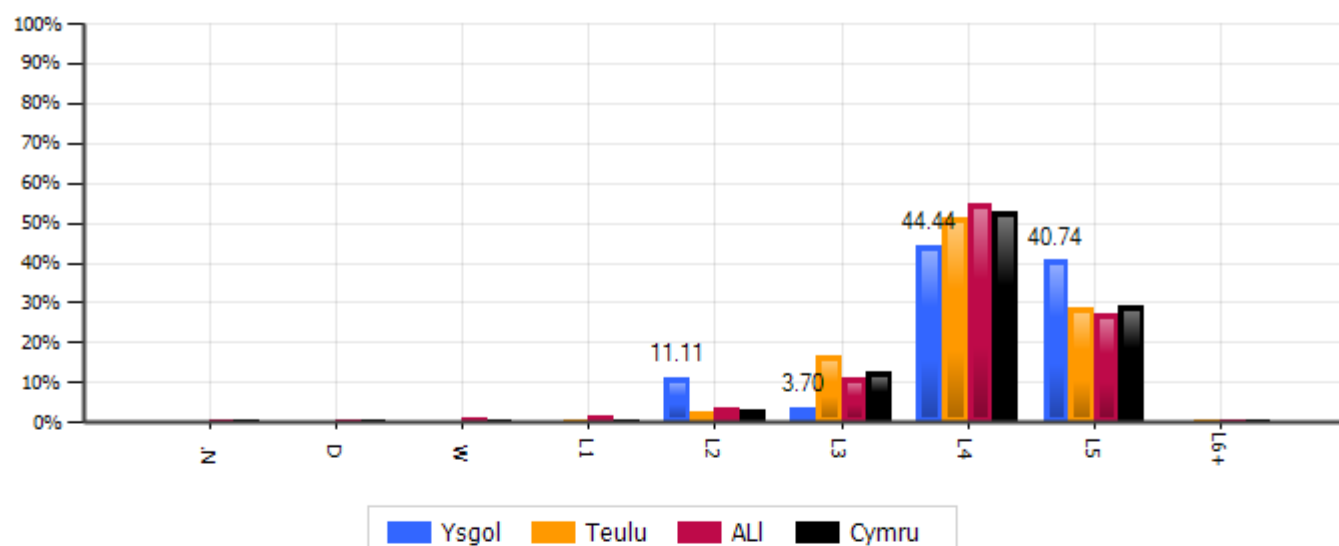
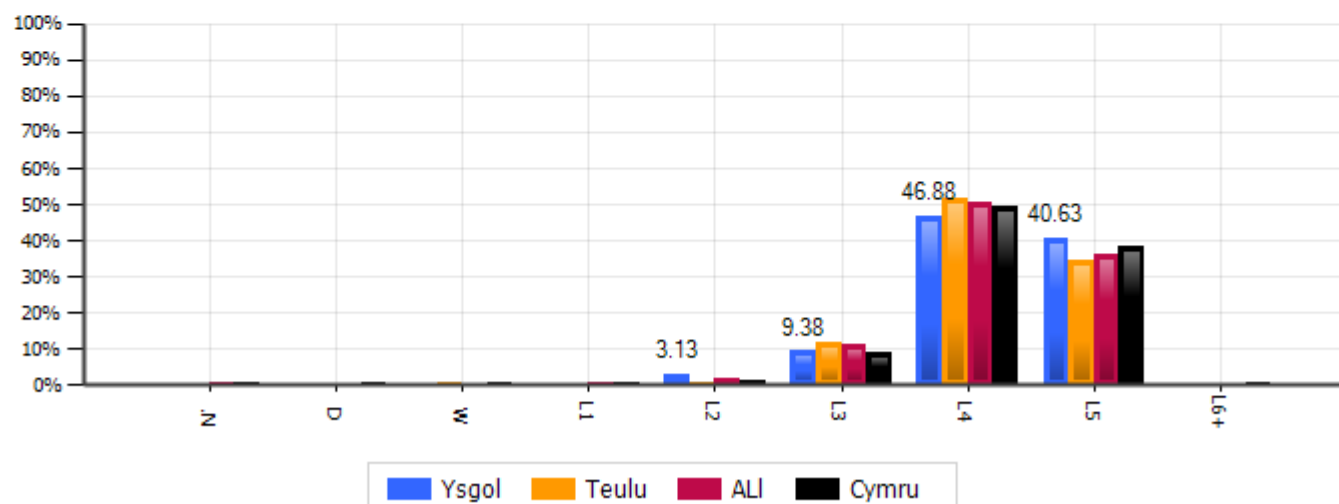
**2.5a** % y disgyblion sy'n cyflawni**2.5b** % y bechgyn sy'n cyflawni**2.5c** % y merched sy'n cyflawni

## 2.6 - Lefel 4+ yn yr AT Darllen

### 2.6a % y disgyblion sy'n cyflawni

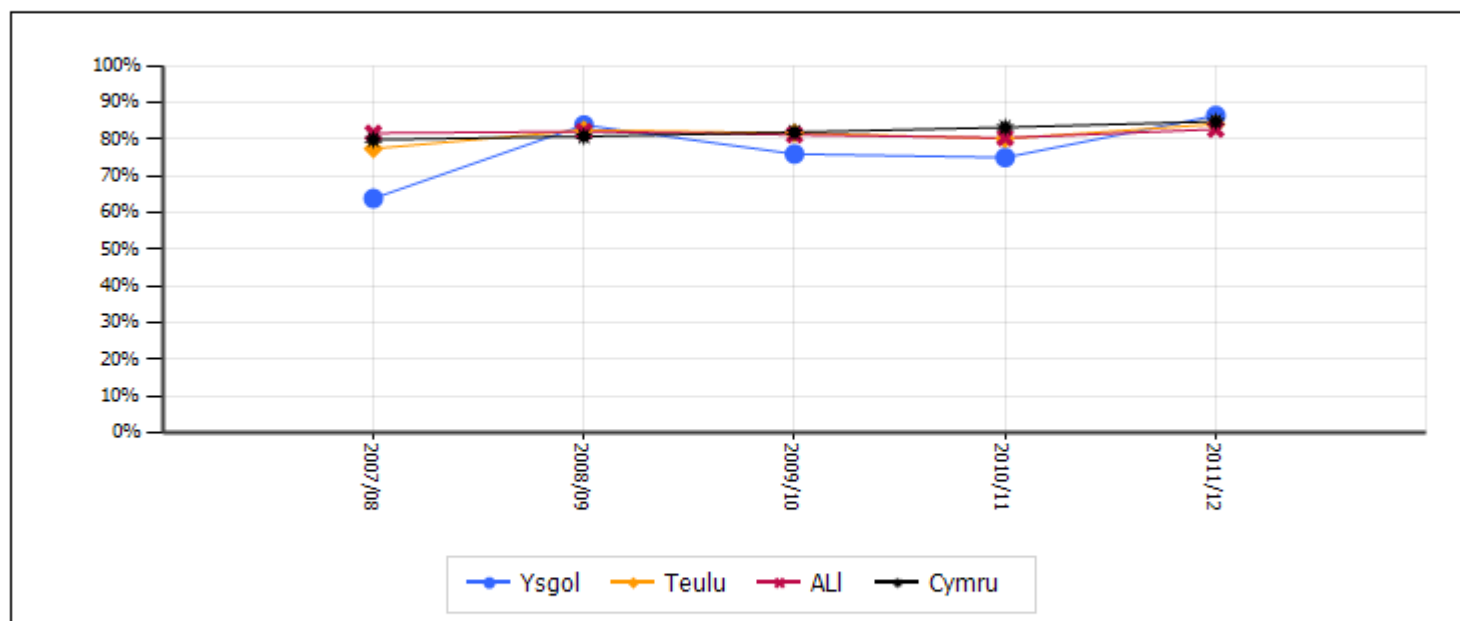

### 2.6b Cymharu teuluoedd

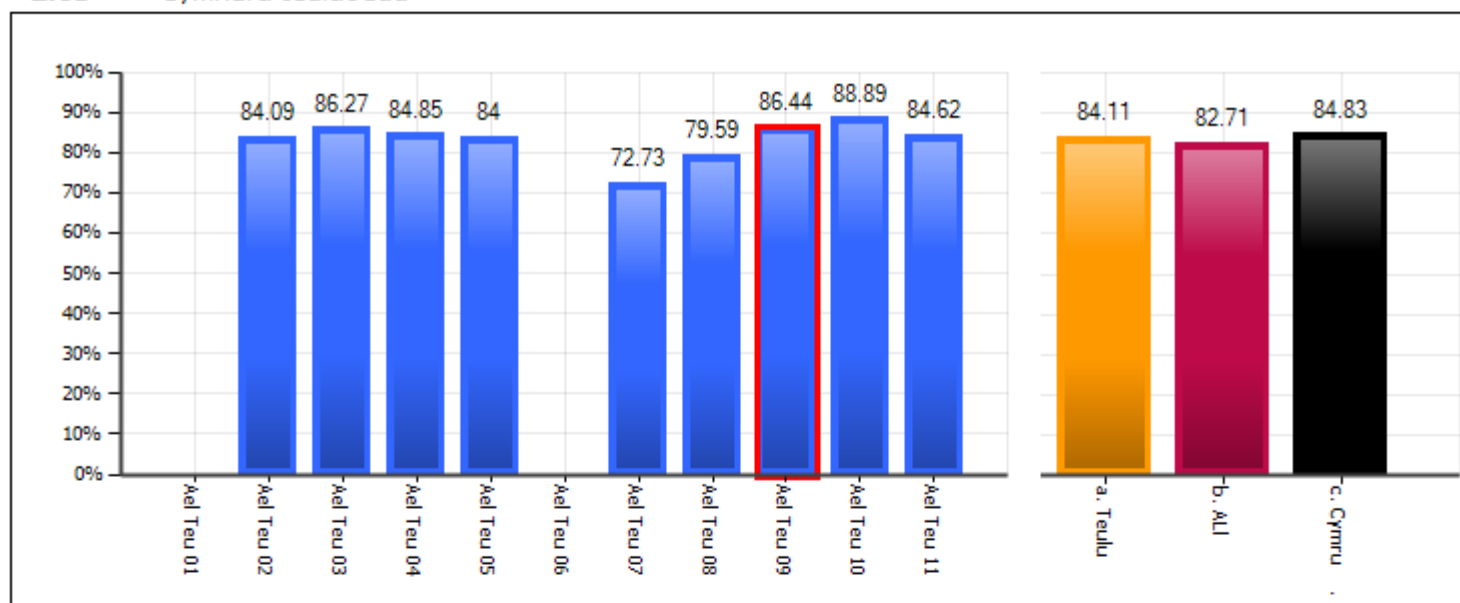

### 2.6c Cymharu teuluoedd - gwahaniaethau rhwng y rhywiau

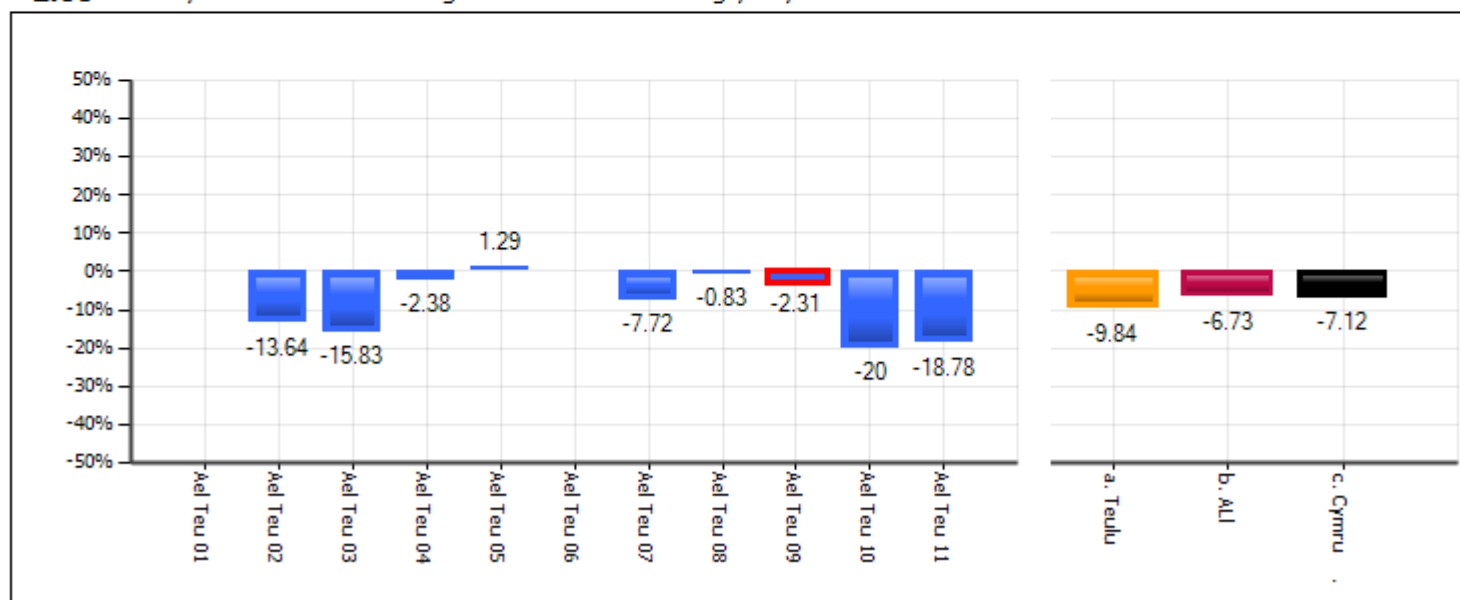

## 2.7 - Lefelau'r CC yn yr AT Darllen

### 2.7a % y disgyblion sy'n cyflawni

N = Lefel heb ei dyfarnu L1 = Lefel 1 L4 = Lefel 4  
D = Wedi'i ddatgymhwyso L2 = Lefel 2 L5 = Lefel 5  
W = Gweithio tuag at lefel 1 L3 = Lefel 3 L6+ = Lefel 6 neu'n uwch

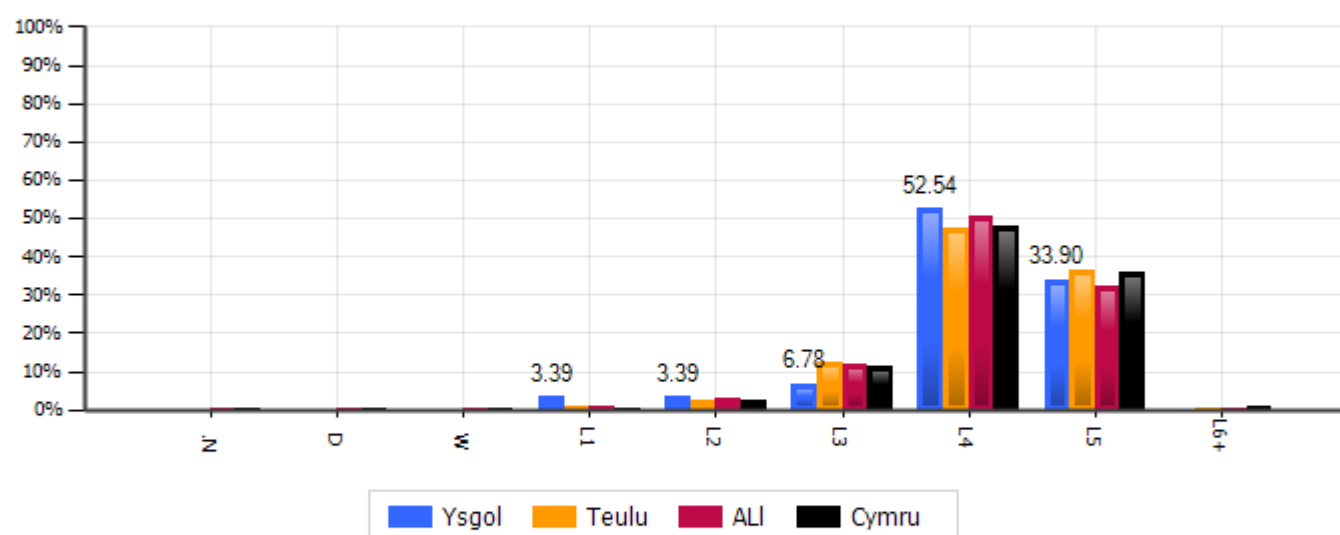

### 2.7b % y bechgyn sy'n cyflawni

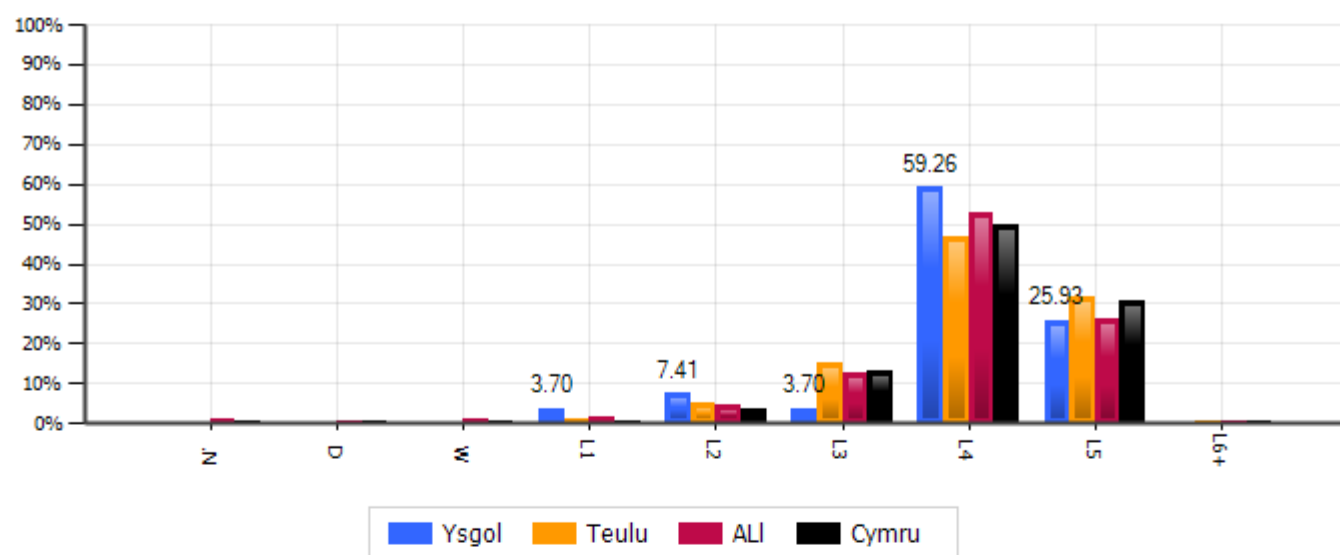

### 2.7c % y merched sy'n cyflawni

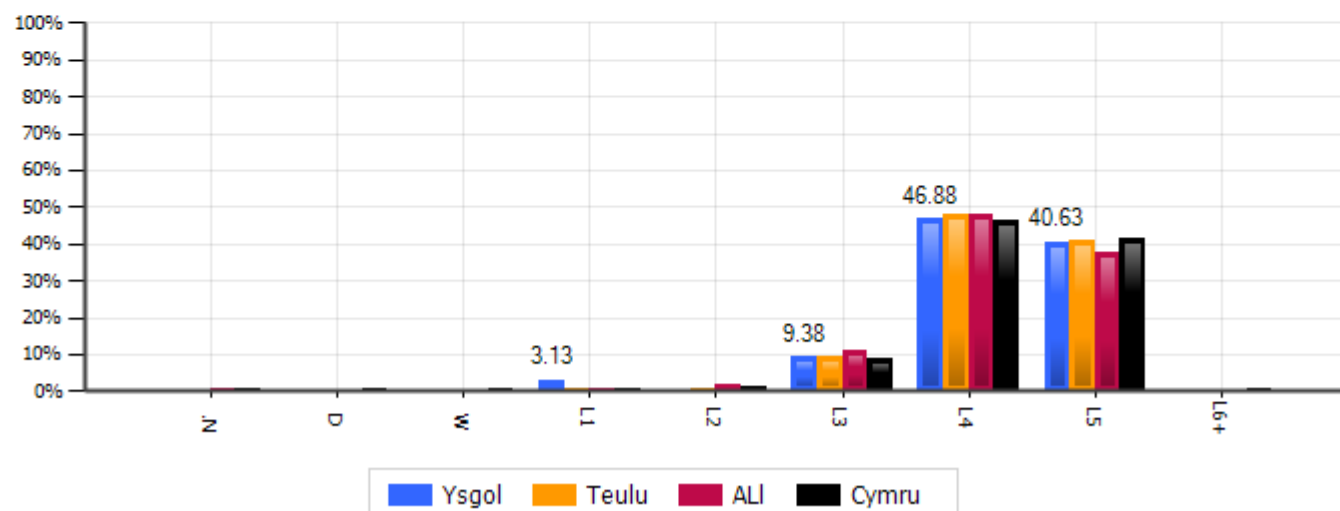

## 2.8 - Lefel 4+ yn yr AT Ysgrifennu

### 2.8a % y disgyblion sy'n cyflawni

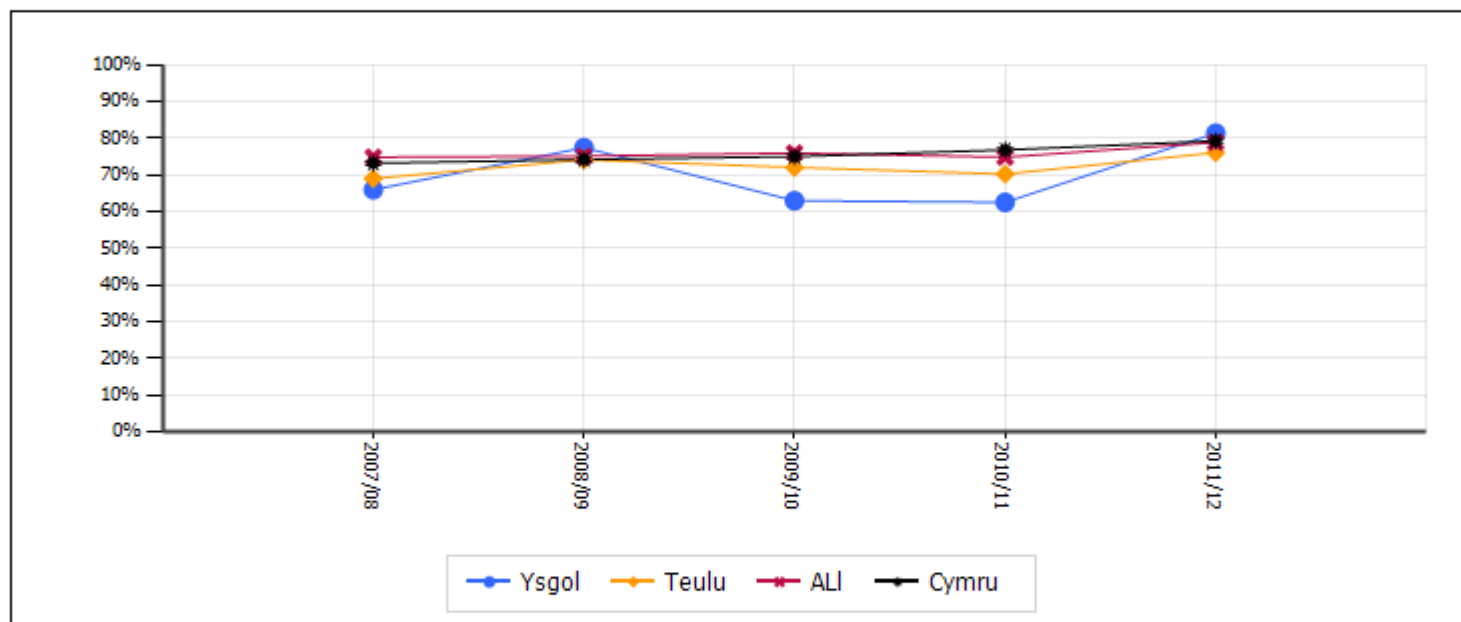

### 2.8b Cymharu teuluoedd

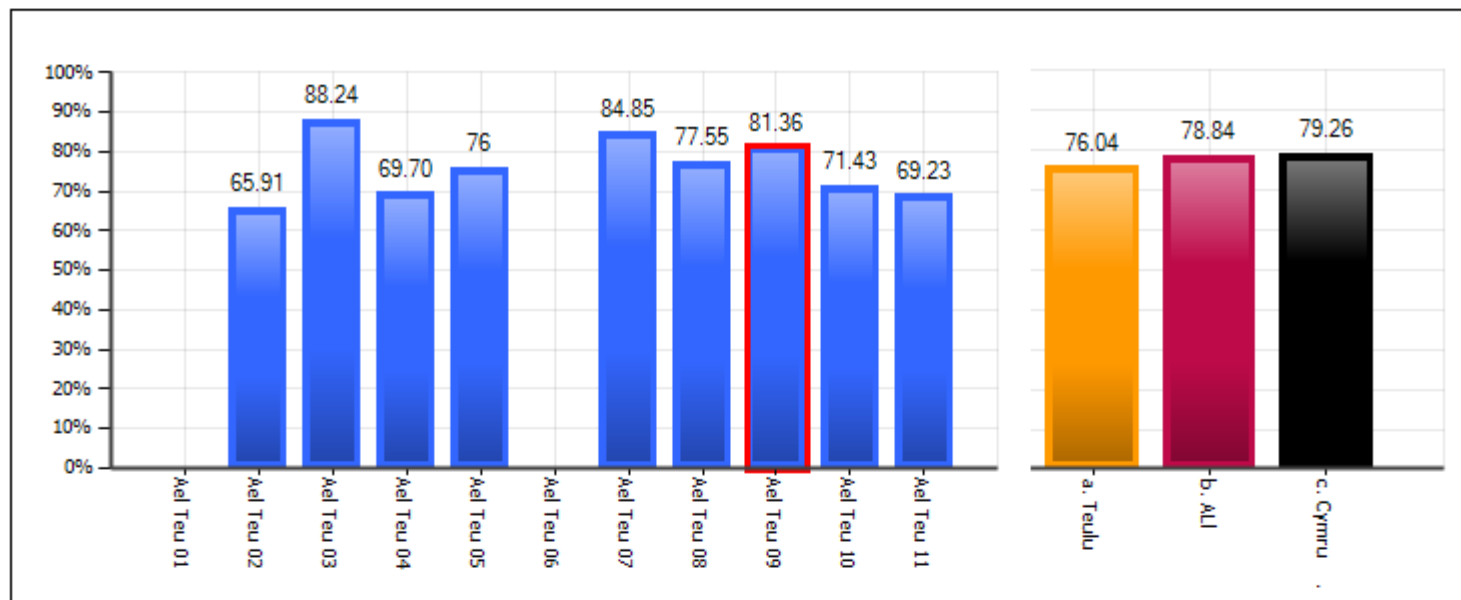

### 2.8c Cymharu teuluoedd - gwahaniaethau rhwng y rhywiâu

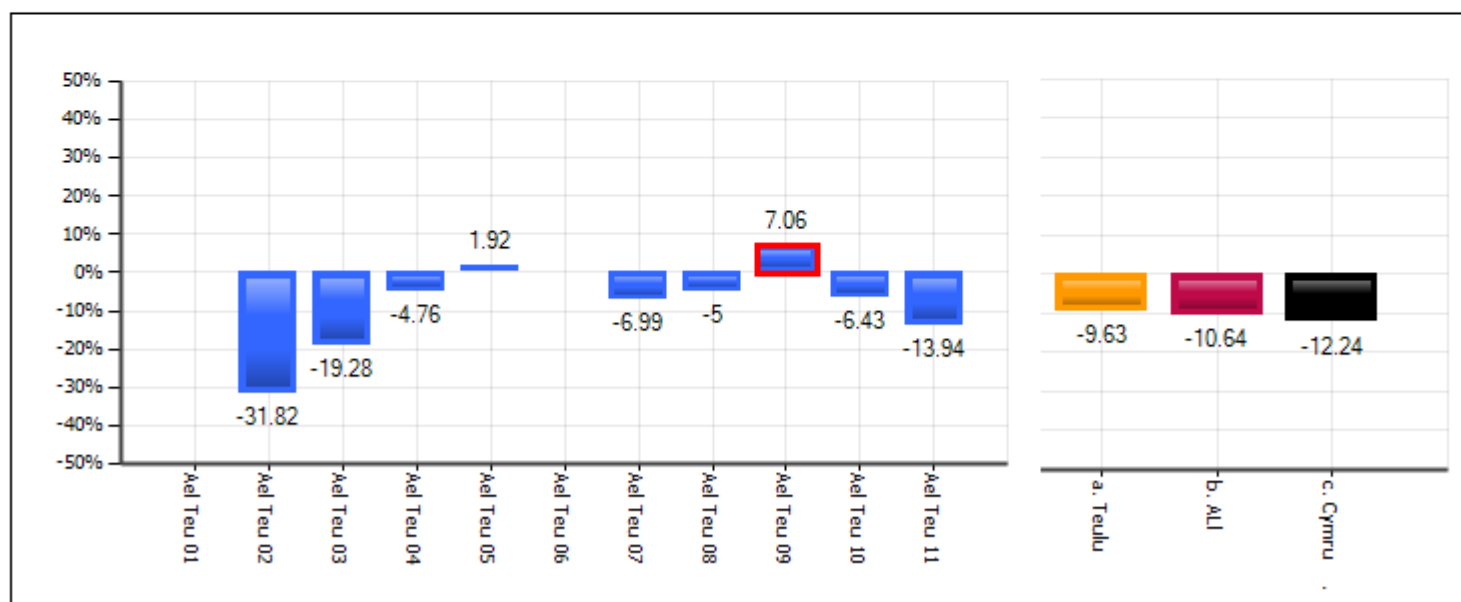

## 2.9 - Lefelau'r CC yn yr AT Ysgrifennu

N = Lefel heb ei dyfarnu L1 = Lefel 1 L4 = Lefel 4  
D = Wedi'i ddatgymhwysu L2 = Lefel 2 L5 = Lefel 5  
W = Gweithio tuag at lefel 1 L3 = Lefel 3 L6+ = Lefel 6 neu'n

### 2.9a % y disgyblion sy'n cyflawni

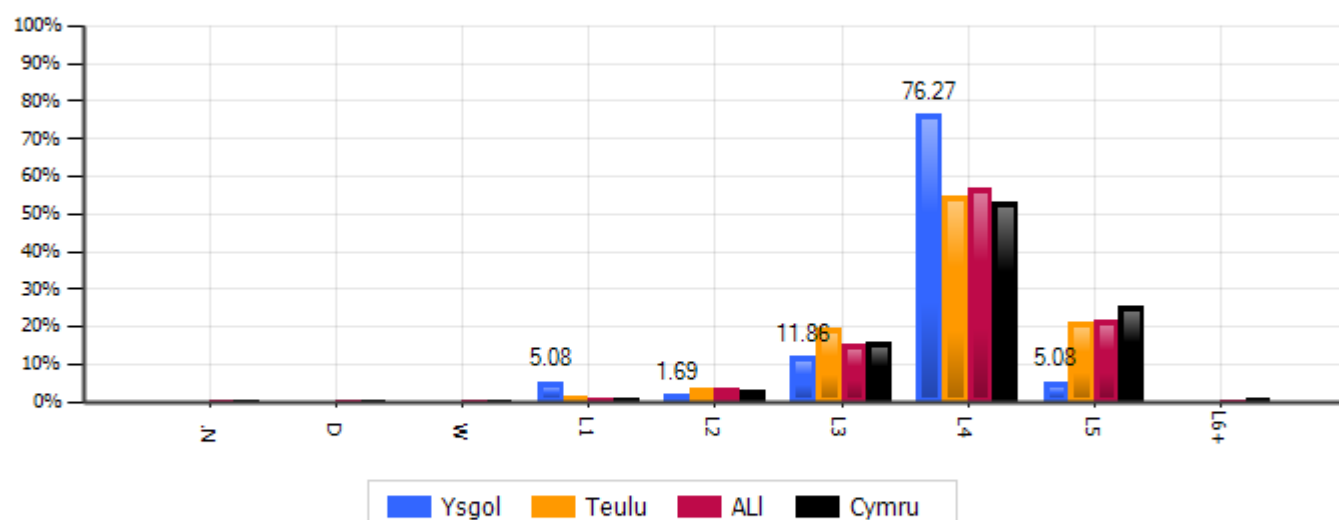

### 2.9b % y bechgyn sy'n cyflawni

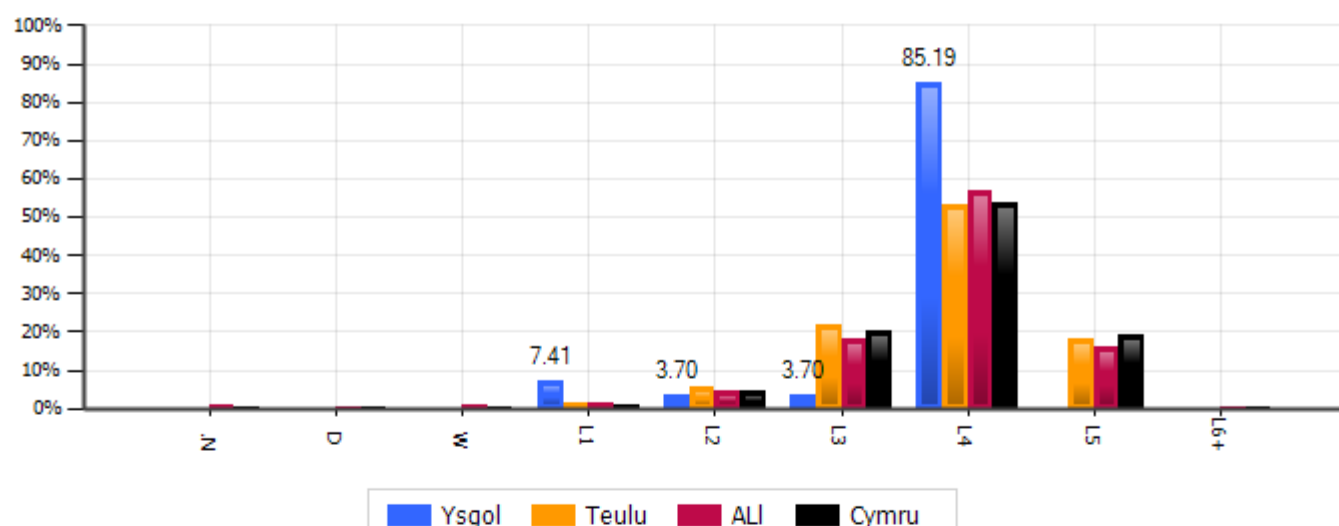

### 2.9c % y merched sy'n cyflawni

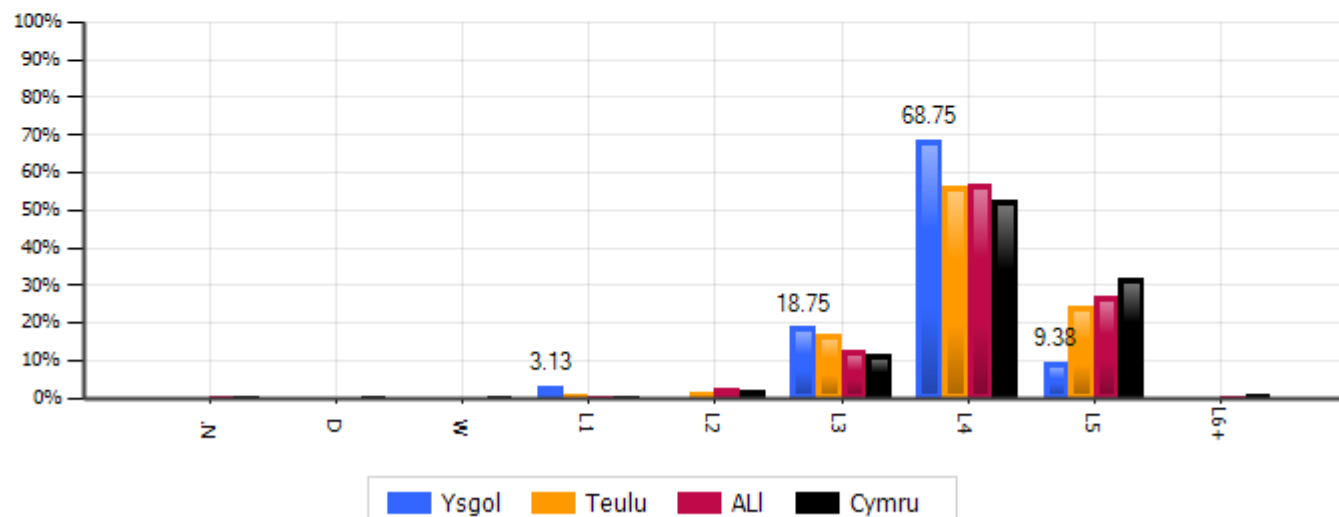



## 2.10 - Gwahaniaeth rhwng y rhywiau - AT Saesneg

### 2.10a % sy'n cyflawni Lefel 4+ fesul sefydliad

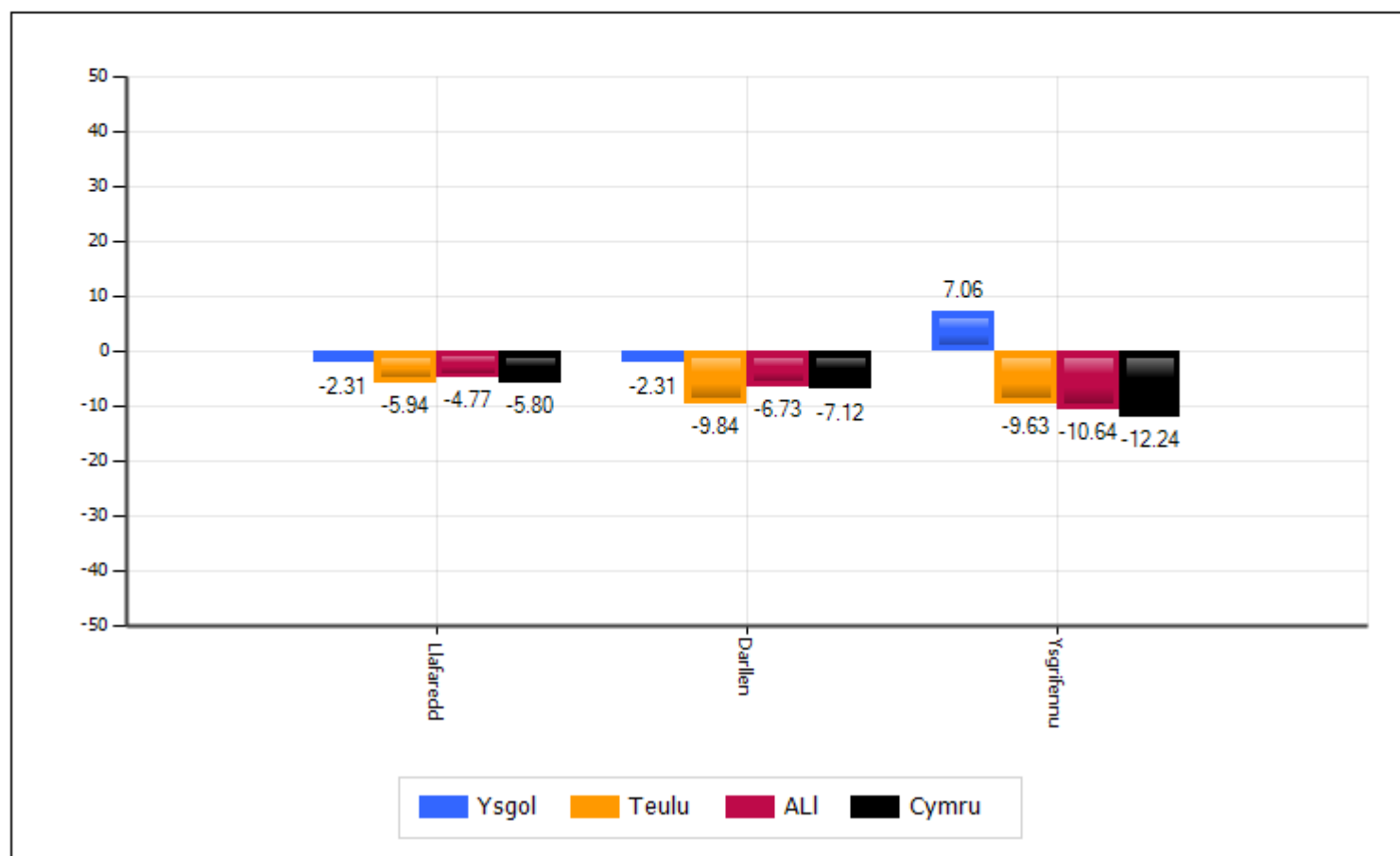

### 2.10b % sy'n cyflawni Lefel 4+ - tueddiadau

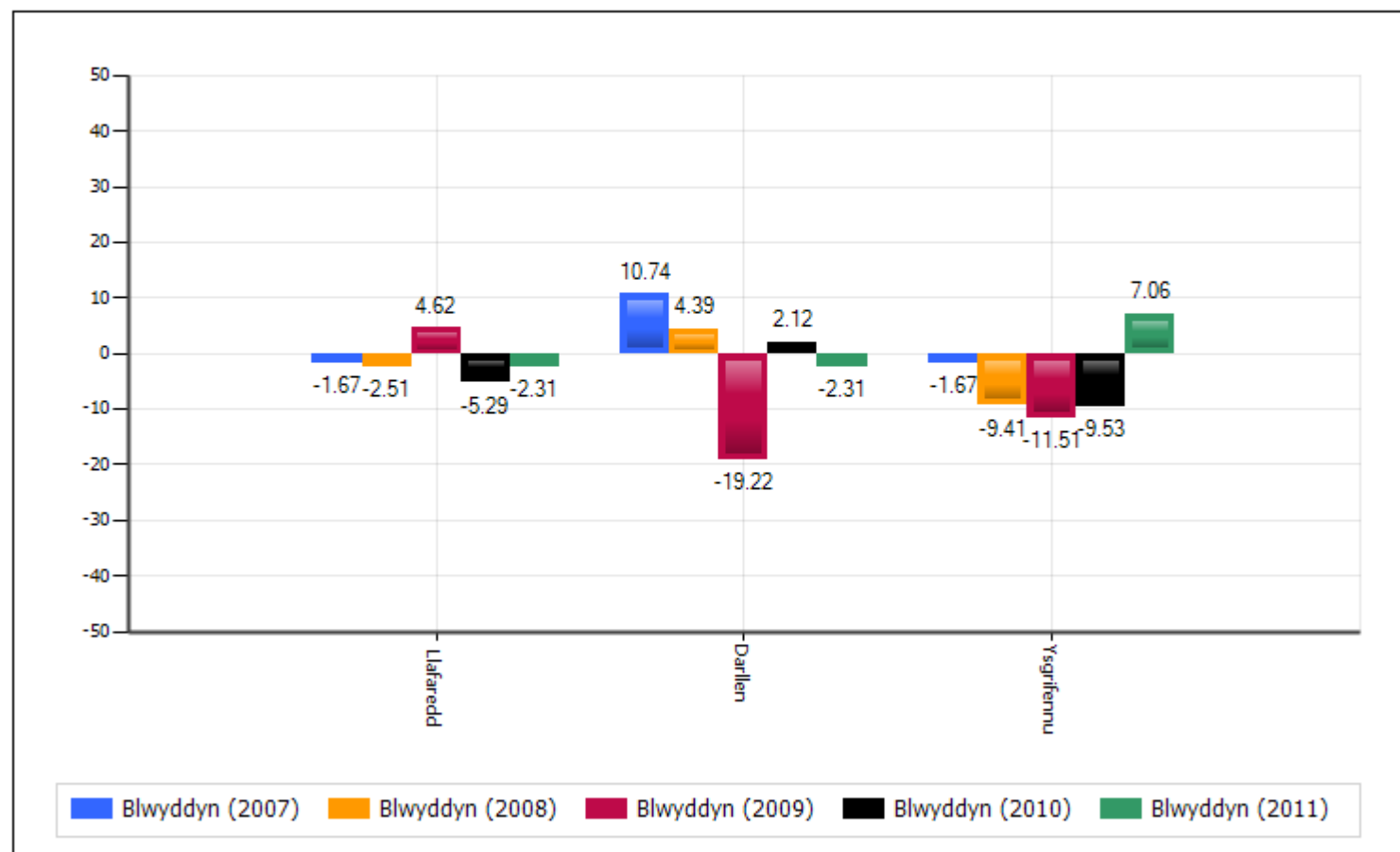

**Pynciau craidd unigol**

Sut mae tueddiadau ym mhob pwnc craidd am o leiaf tair blynedd yn cymharu â thueddiadau yn y cyfartaledd cenedlaethol? (yn dirywio, yn gwella neu'n amrywio ond yn cynnal safonau). Sut mae'r ysgol yn perfformio o ran cyfartaledd y teulu?

Sut mae'r perfformiad yn cymharu â'r ysgolion eraill yn y teulu? A yw'r ysgol ymhlith yr ysgolion sy'n perfformio orau, sy'n perfformio waethaf neu a yw'r ysgol tua'r canol?

A yw perfformiad mewn unrhyw bwnc yn well neu'n waeth nag mewn eraill neu a yw'n debyg yn gyffredinol? A yw unrhyw bwnc yn cael effaith niweidiol ar y DPC neu'n perfformio'n well na'r DPC?

A oes unrhyw wahaniaethau rhwng y rhywiau yn fwy na'r cyfartaledd cenedlaethol? A fu hyn yn duedd am fwy na blwyddyn? A oes patrwm cyson neu a oes gwahaniaethau rhwng pynciau?

Sut mae perfformiad disgyblion sy'n cael prydau ysgol am ddim yn cymharu â pherfformiad disgyblion nad ydynt yn cael prydau ysgol am ddim? A yw'r gwahaniaethau'n fwy neu'n llai na chyfartaleddau cenedlaethol neu deuluol? A oes patrwm cyson neu a oes gwahaniaethau rhwng pynciau?

**Y ganran sy'n cyflawni pob lefel o'r Cwricwlwm Cenedlaethol**

Sut mae'r perfformiad yn cymharu â pherfformiad y teulu a Chymru yn achos canran y disgyblion sy'n ennill lefel 3 neu is? A oes gwahaniaeth yn y patrymau perfformiad rhwng bechgyn a merched a rhwng pynciau gwahanol?

**Targedau cyrhaeddiad ar wahân ar gyfer Saesneg a Chymraeg iaith gyntaf**

Sut mae tueddiadau yn y tri tharged cyrhaeddiad yn cymharu â thueddiadau yn y cyfartaledd cenedlaethol a chyfartaledd y teulu? (yn dirywio, yn gwella neu'n amrywio ond yn cynnal safonau). A yw perfformiad mewn un targed cyrhaeddiad yn gryfach neu'n wannach nag mewn targedau eraill neu a yw'r darlun cyffredinol yn debyg?

Sut mae'r ysgol yn cymharu ag ysgolion eraill yn y teulu o safbwynt y tri tharged cyrhaeddiad? A oes unrhyw wahaniaethau sylweddol mewn patrymau perfformiad rhwng y targedau cyrhaeddiad gwahanol?

A oes unrhyw wahaniaethau sylweddol mewn perfformiad rhwng bechgyn a merched – sy'n wahanol i dueddiadau cenedlaethol?

**Perfformiad ym mhob pwnc craidd ar lefel 5**

Sut mae tueddiadau mewn perfformiad ar lefel 5 ac uwch am o leiaf tair blynedd yn cymharu â'r tueddiadau yn y cyfartaleddau cenedlaethol a theuluol? A yw'r patrwm mewn perfformiad ar lefel 6 ac uwch yn debyg i lefel 4 ac uwch?

Sut mae'r perfformiad yn cymharu â'r ysgolion eraill yn y teulu? A yw'r ysgol ymhlith yr ysgolion sy'n perfformio orau, sy'n perfformio waethaf neu a yw'r ysgol tua'r canol?

A yw perfformiad mewn unrhyw bwnc yn well neu'n waeth nag mewn eraill neu a yw'n debyg yn gyffredinol?

A yw unrhyw wahaniaethau rhwng y rhywiau yn fwy na'r cyfartaledd cenedlaethol? A yw hyn wedi bod yn duedd am fwy na blwyddyn? A yw'r patrwm o wahaniaethau rhwng y rhywiau yn wahanol i'r patrwm ar lefel 4 ac uwch?

### 3.1 - Lefel 4+

#### 3.1a % y disgyblion sy'n cyflawni

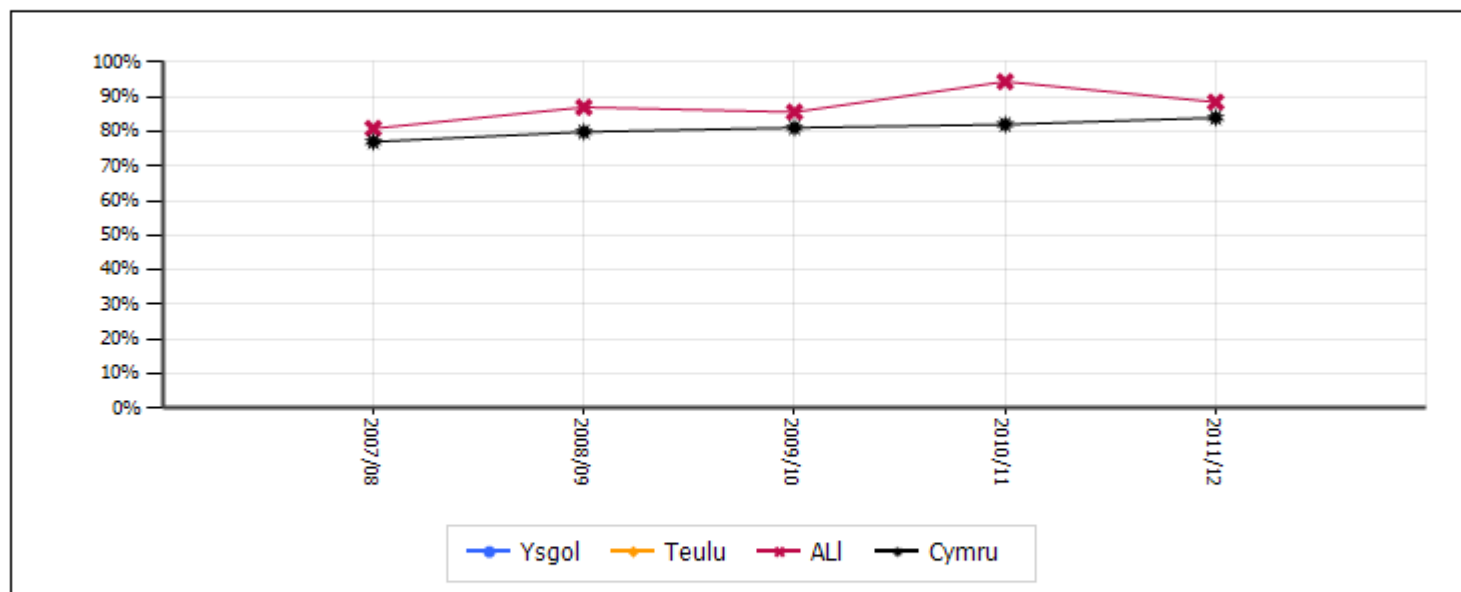

#### 3.1b Cymharu teuluoedd

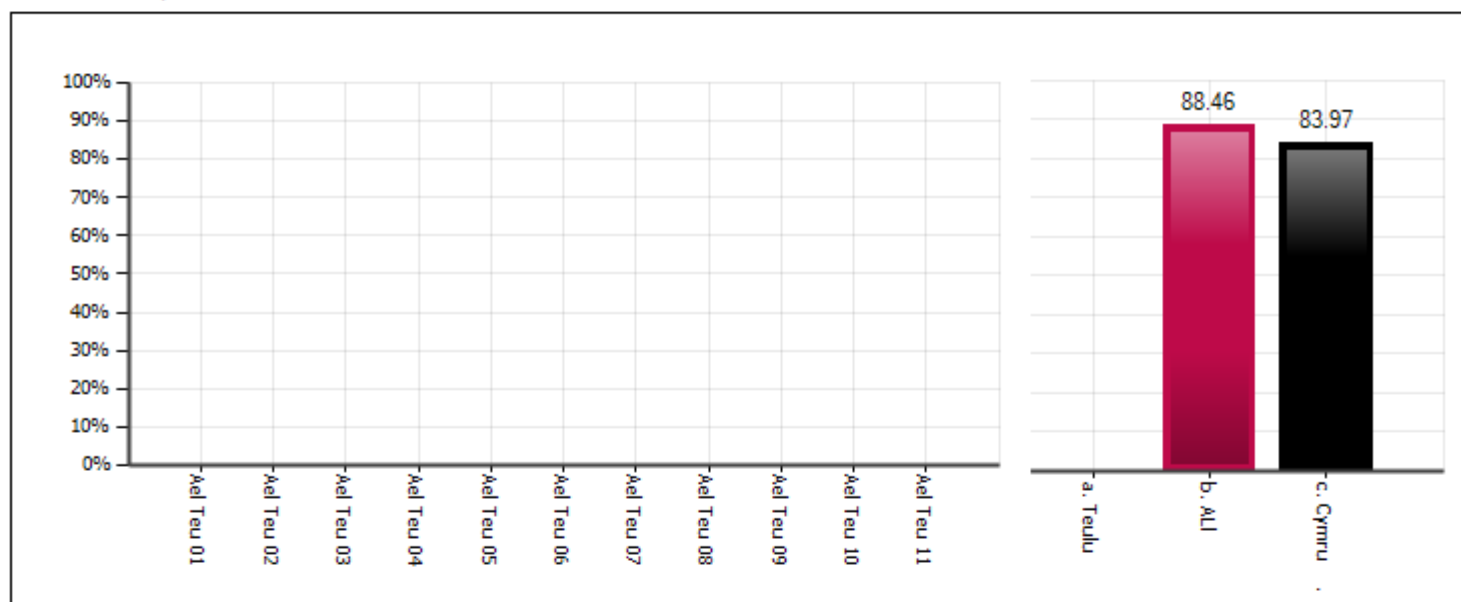

#### 3.1c Cymharu teuluoedd - gwahaniaethau rhwng y rhywiau

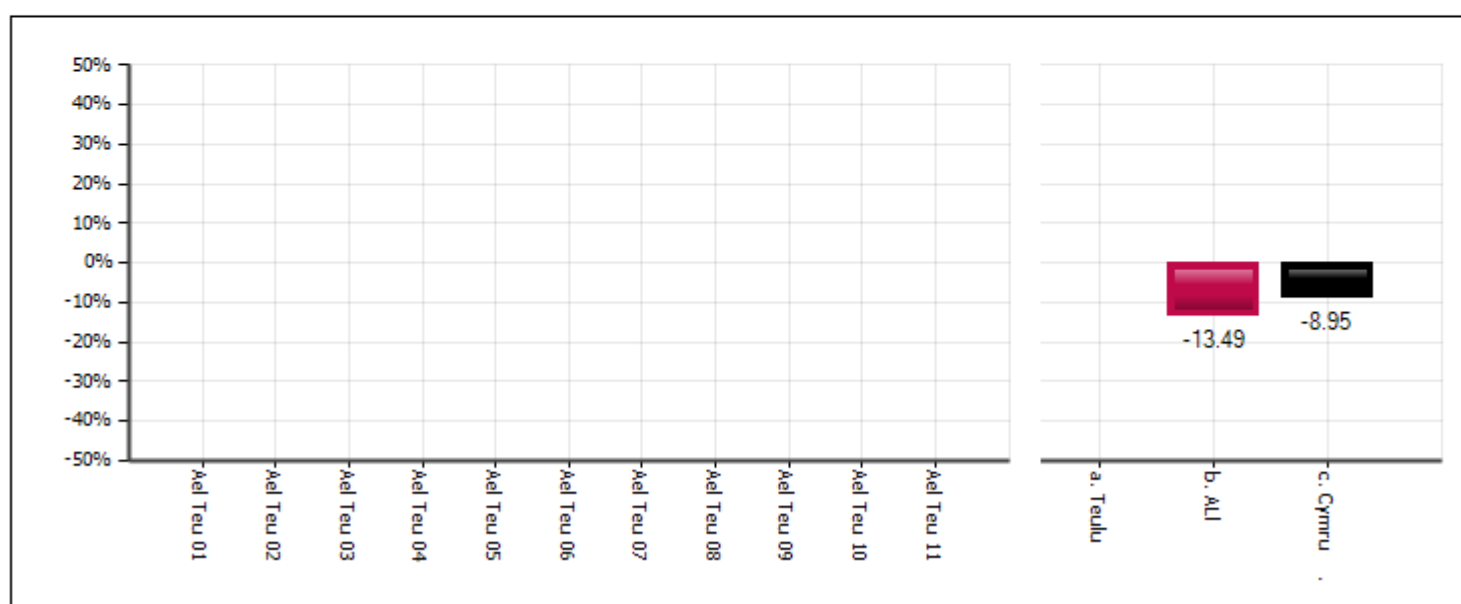

### 3.2 - Lefel 5+

#### 3.2a % y disgyblion sy'n cyflawni

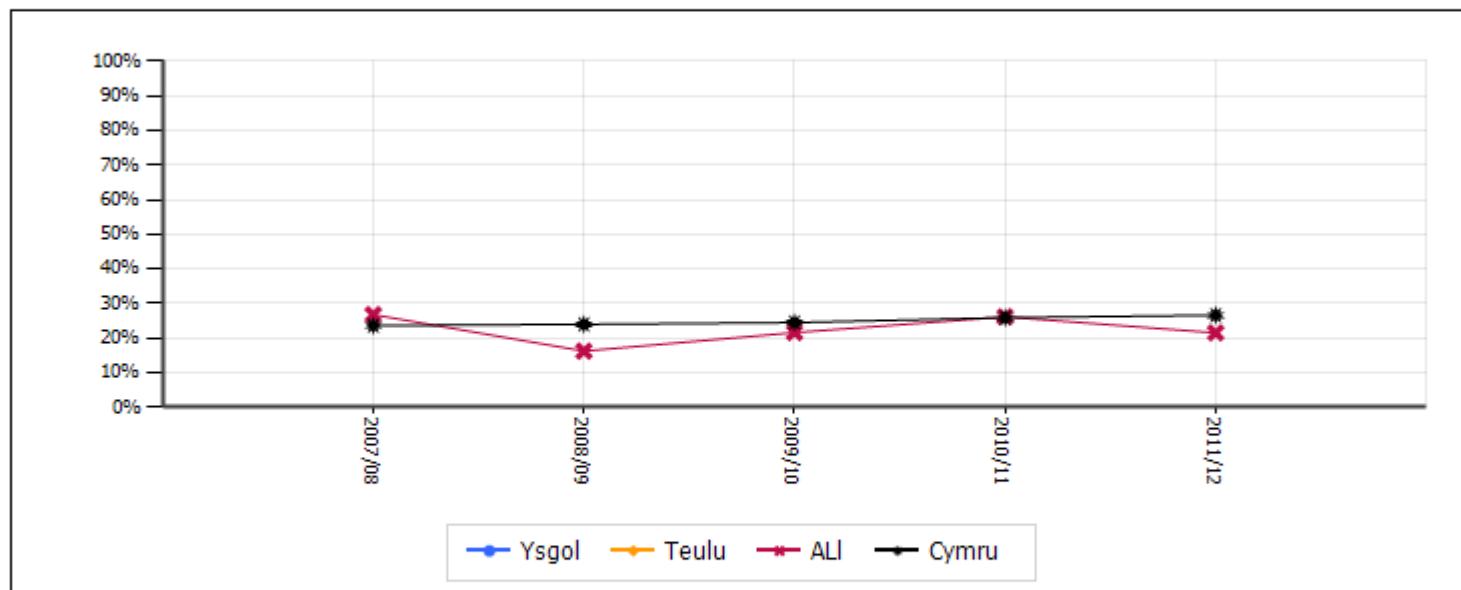

#### 3.2b Cymharu teuluoedd

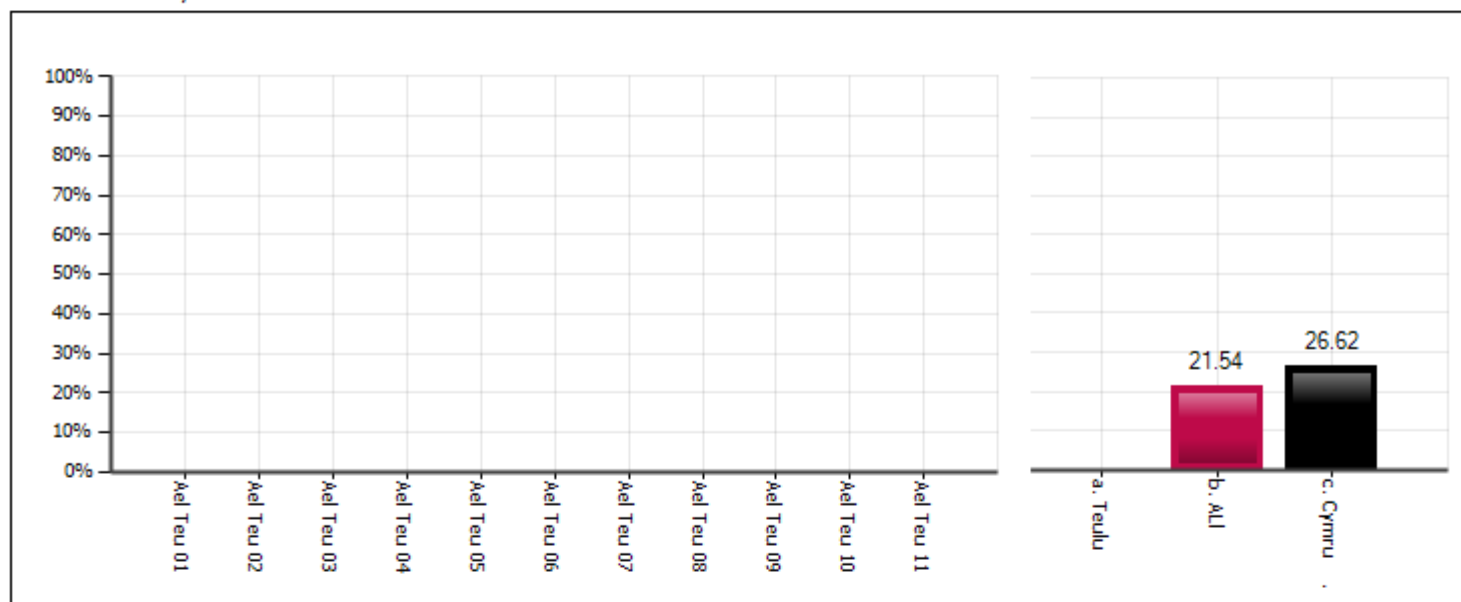

#### 3.2c Cymharu teuluoedd - gwahaniaethau rhwng y rhywiau

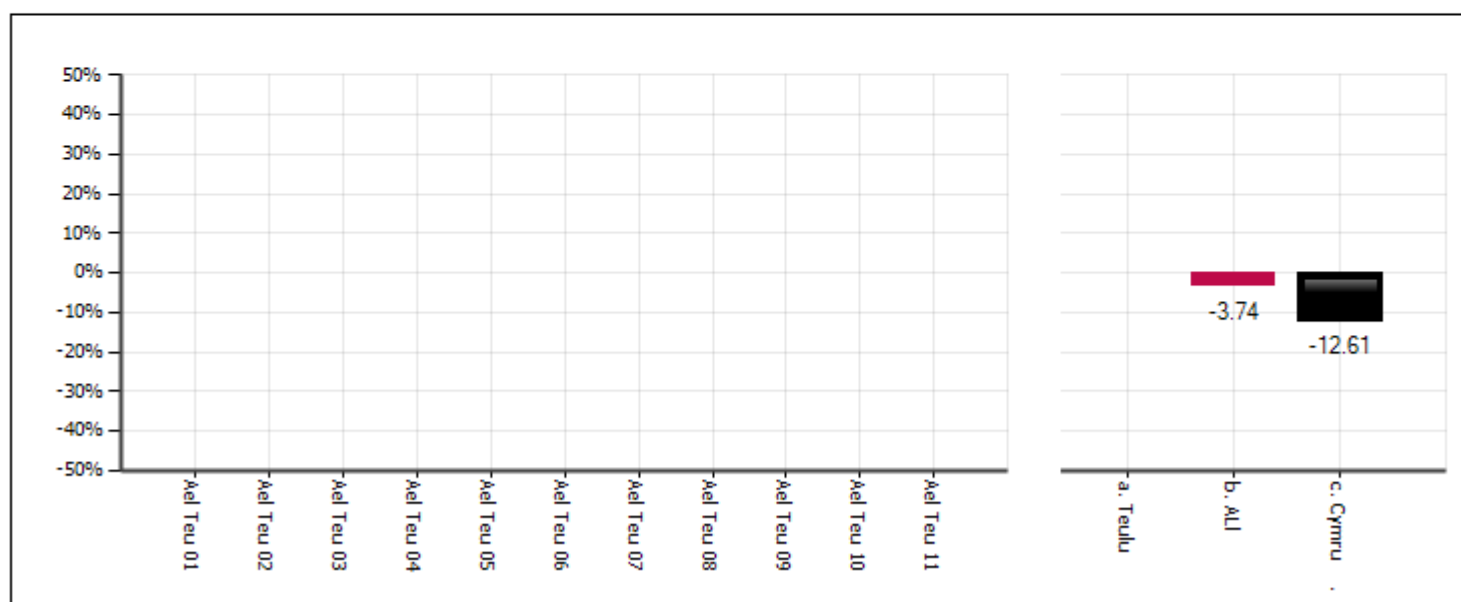

## 3.3 - Lefelau'r CC

N = Lefel heb ei dyfarnu  
D = Wedi'i ddatgymhwyso  
W = Gweithio tuag at lefel 1

L1 = Lefel 1  
L2 = Lefel 2  
L3 = Lefel 3

L4 = Lefel 4  
L5 = Lefel 5  
L6+ = Lefel 6 neu'n uwch

## 3.3a % y disgyblion sy'n cyflawni

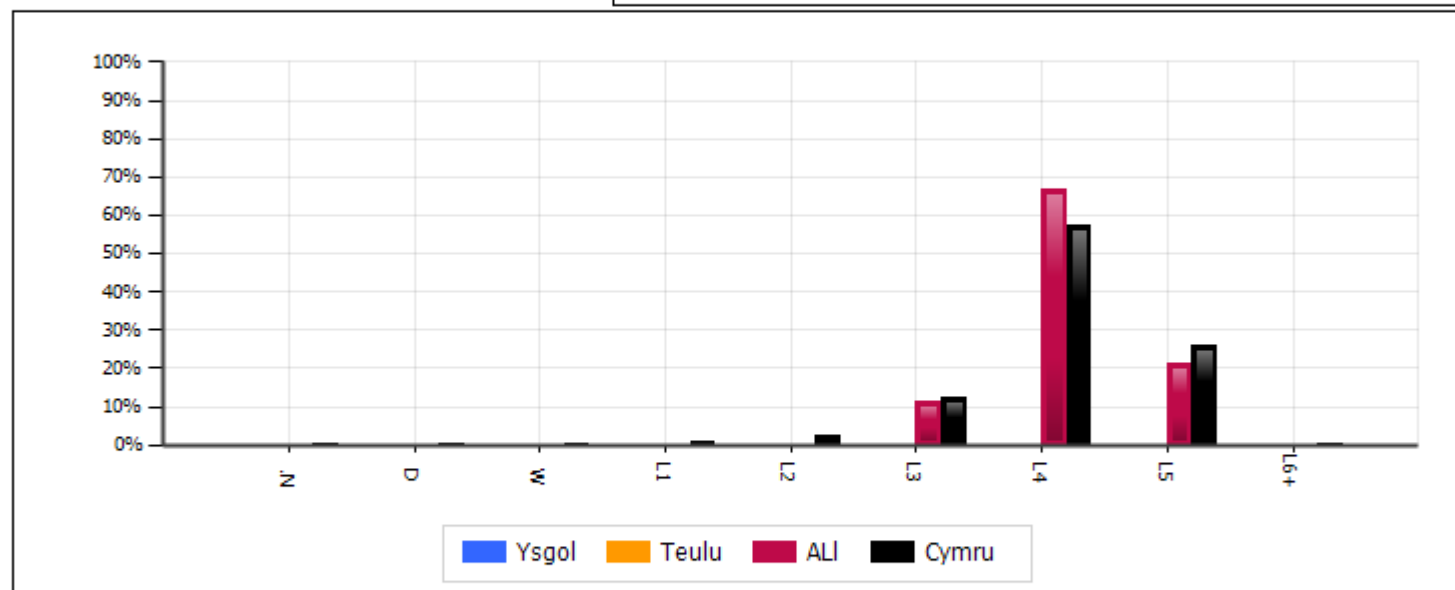

## 3.3b % y bechgyn sy'n cyflawni

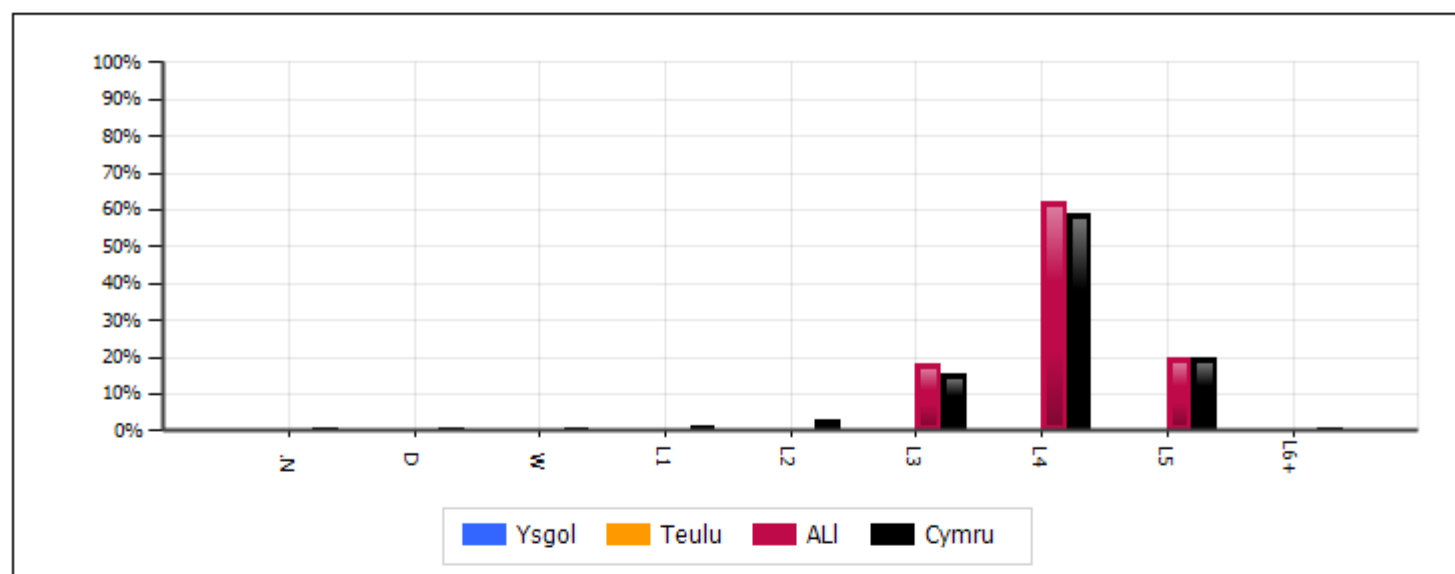

## 3.3c % y merched sy'n cyflawni

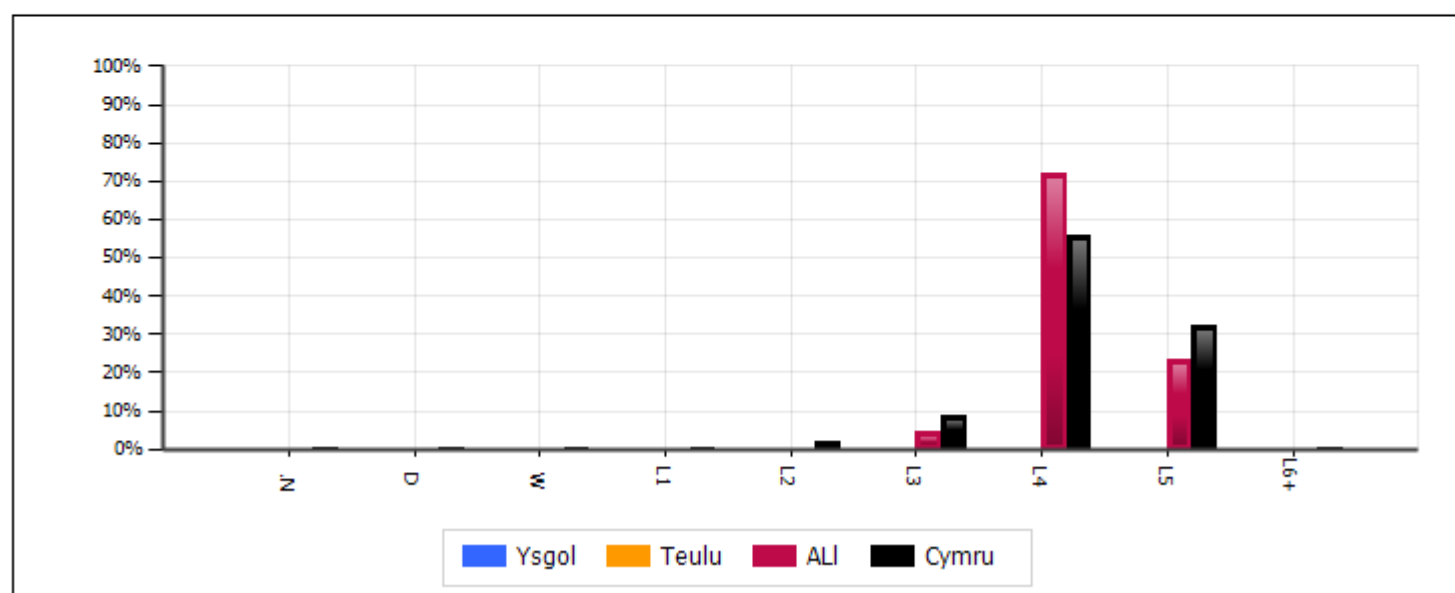

## 3.4 - Lefel 4+ yn yr AT Llafaredd

### 3.4a % y disgyblion sy'n cyflawni

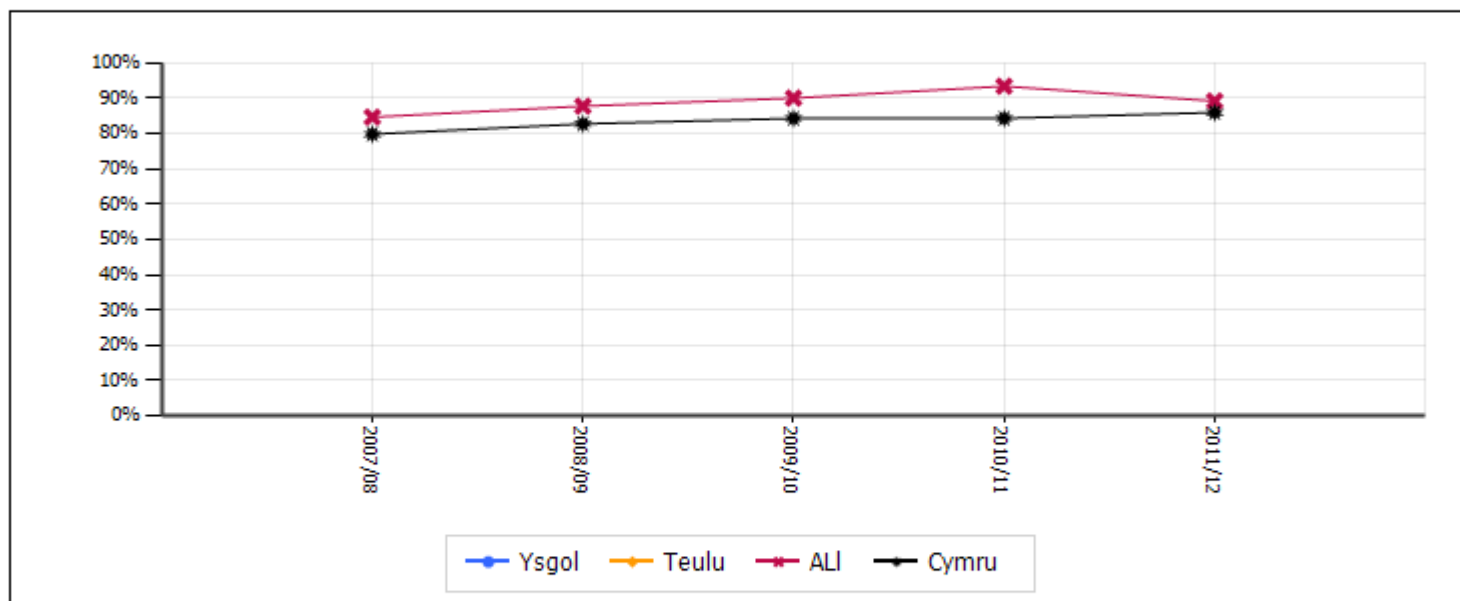

### 3.4b Cymharu teuluoedd

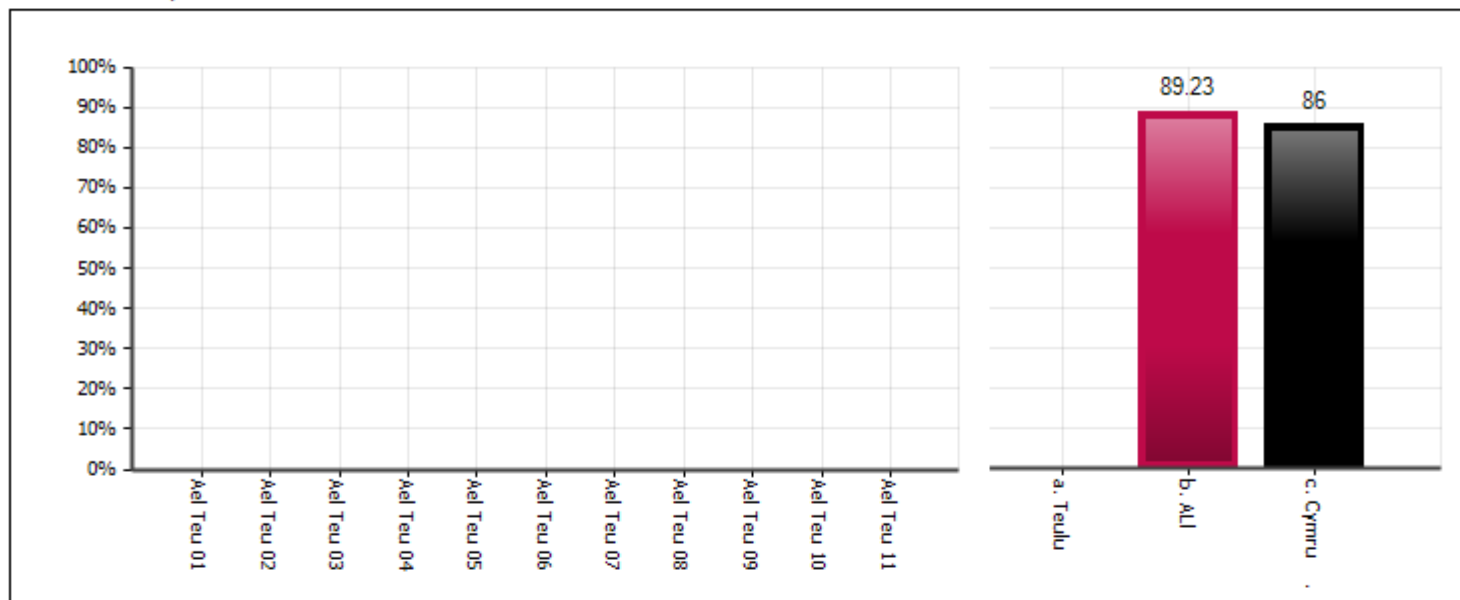

### 3.4c Cymharu teuluoedd - gwahaniaethau rhwng y rhywiau

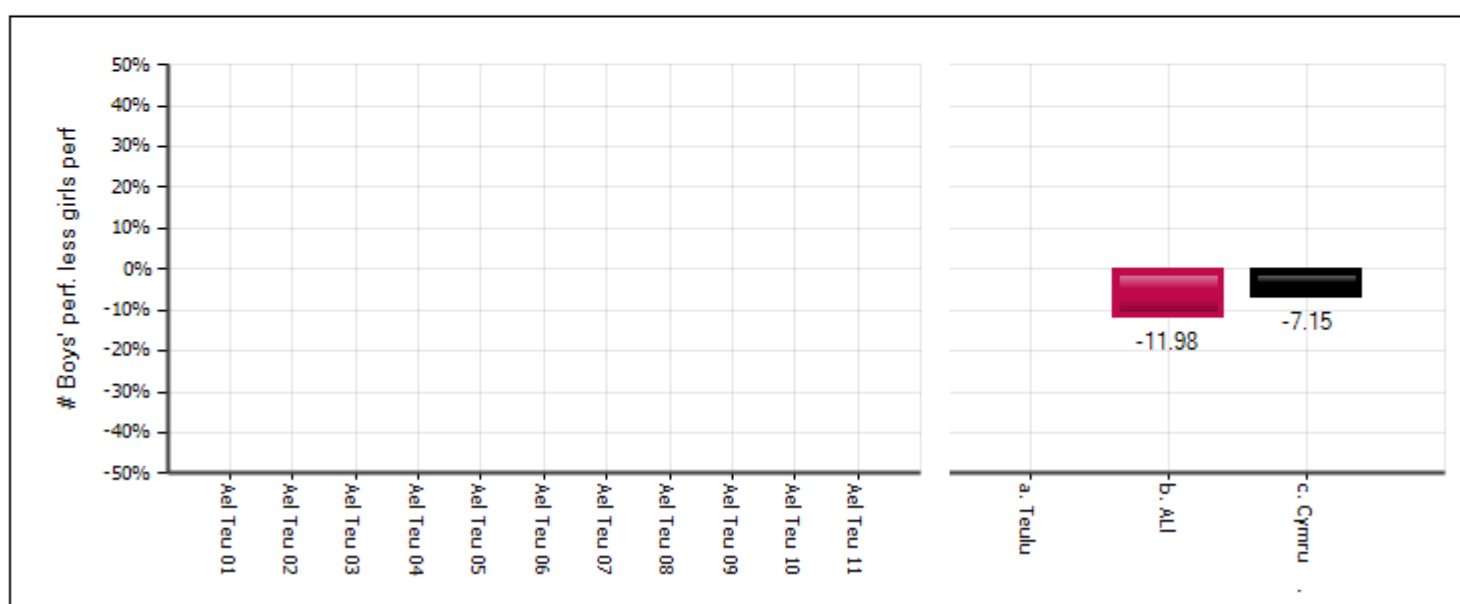



## 3.5 - Lefelau'r CC yn yr AT Llafaredd

N = Lefel heb ei dyfarnu L1 = Lefel 1 L4 = Lefel 4  
 D = Wedi'i ddatgymhwyso L2 = Lefel 2 L5 = Lefel 5  
 W = Gweithio tuag at lefel 1 L3 = Lefel 3 L6+ = Lefel 6 neu'n uwch

## 3.5a % y disgyblion sy'n cyflawni

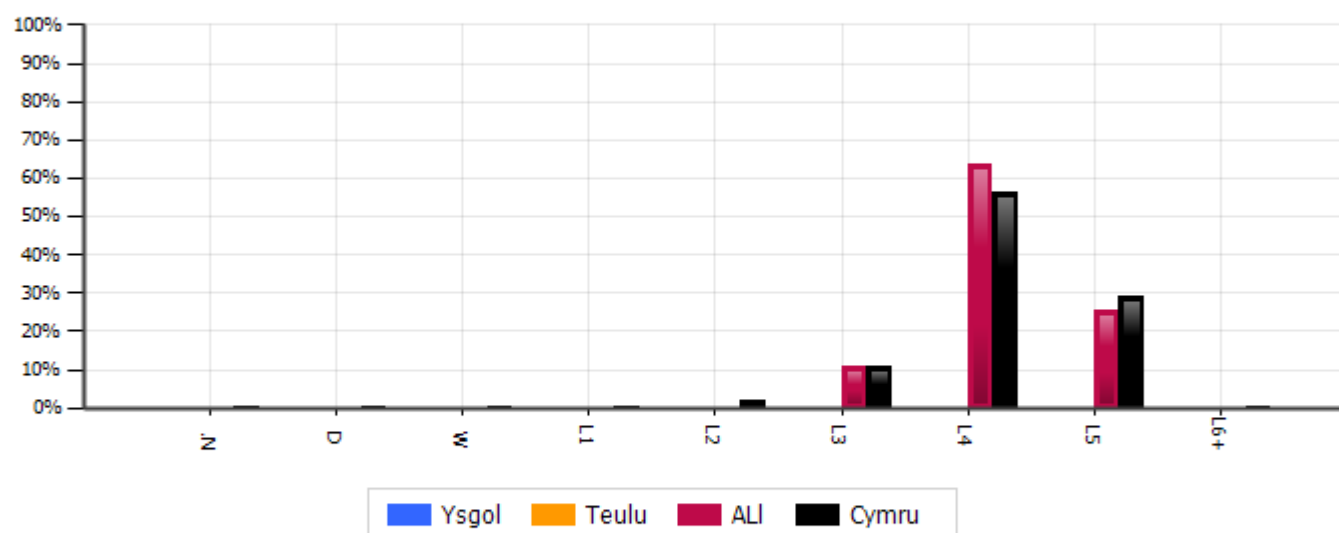

## 3.5b % y bechgyn sy'n cyflawni

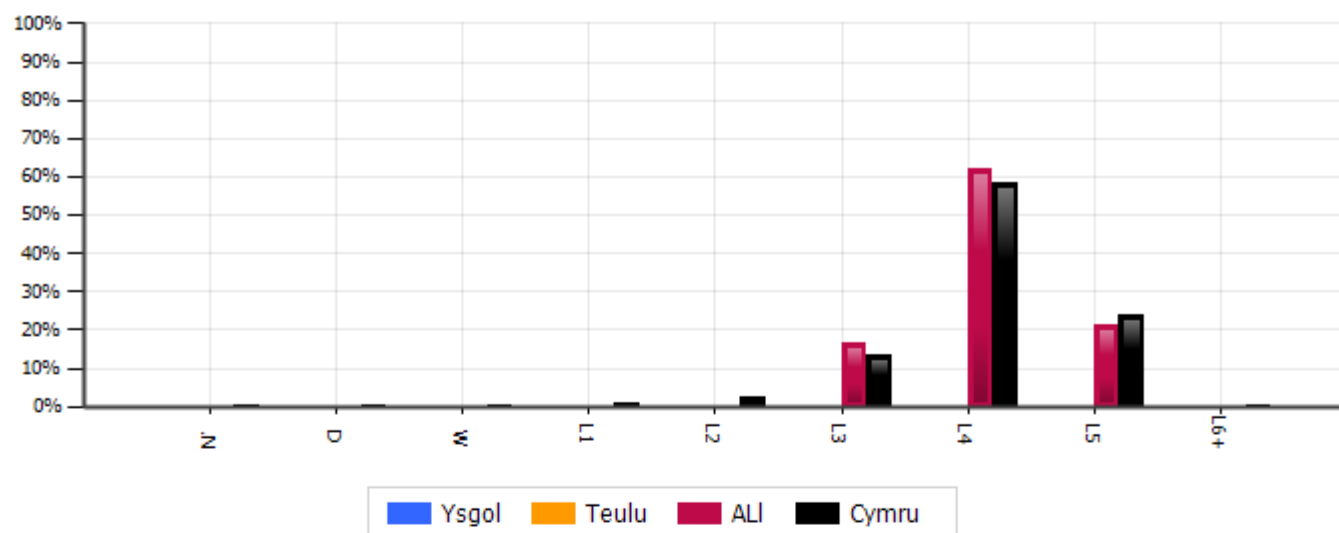

## 3.5c % y merched sy'n cyflawni

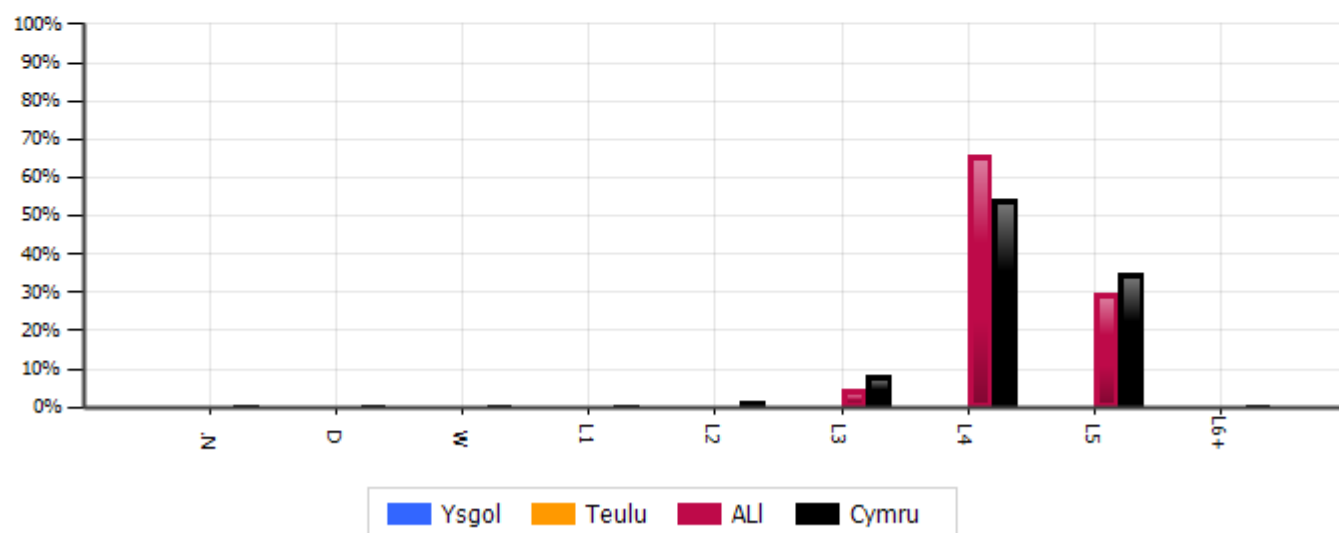

## 3.6 - Lefel 4+ yn yr AT Darllen

### 3.6a % y disgyblion sy'n cyflawni

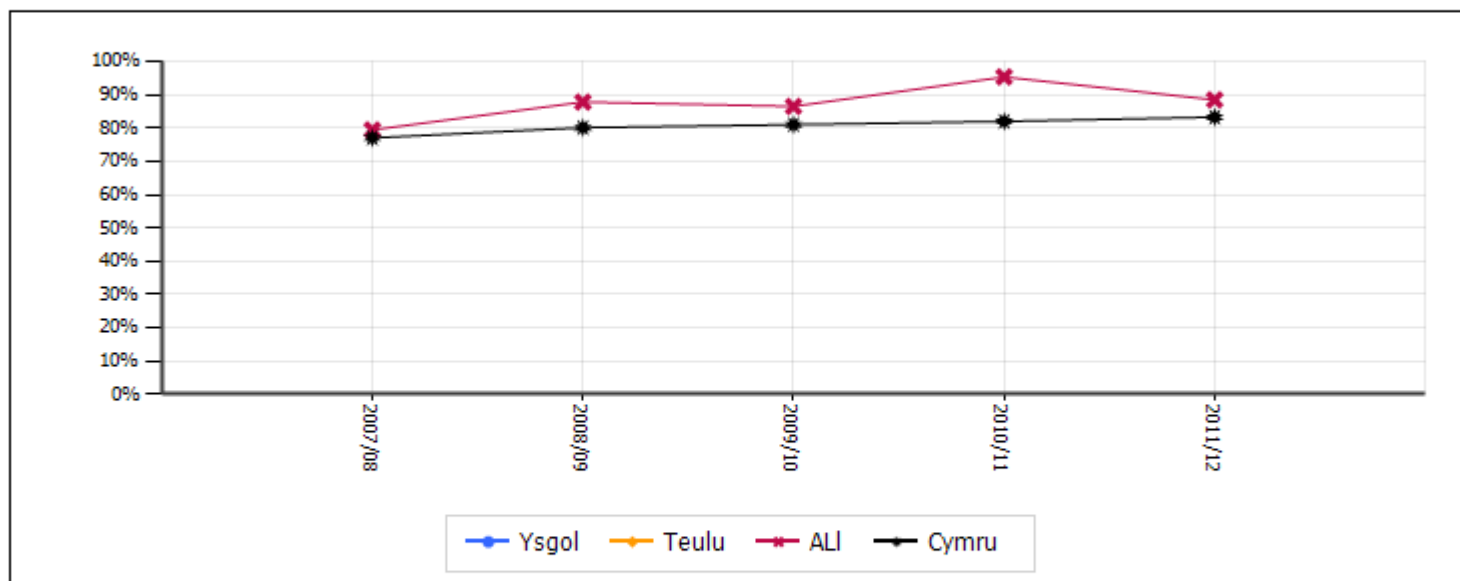

### 3.6b Cymharu teuluoedd

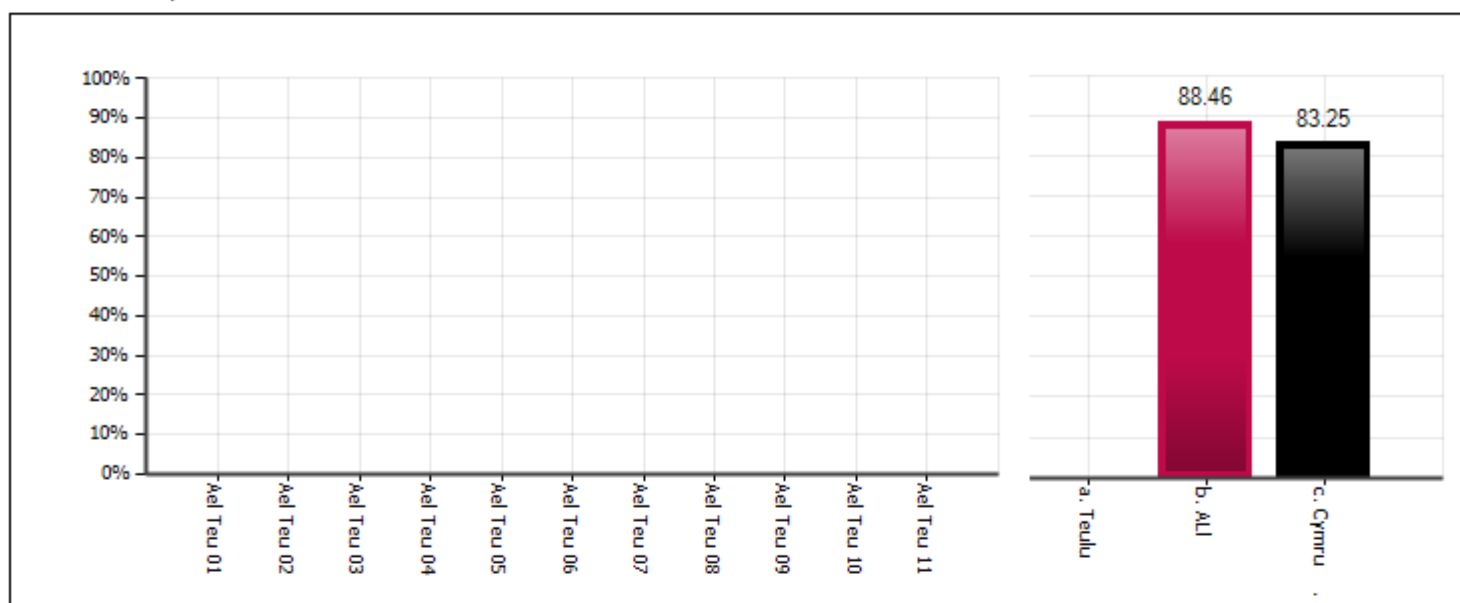

### 3.6c Cymharu teuluoedd - gwahaniaethau rhwng y rhywiau

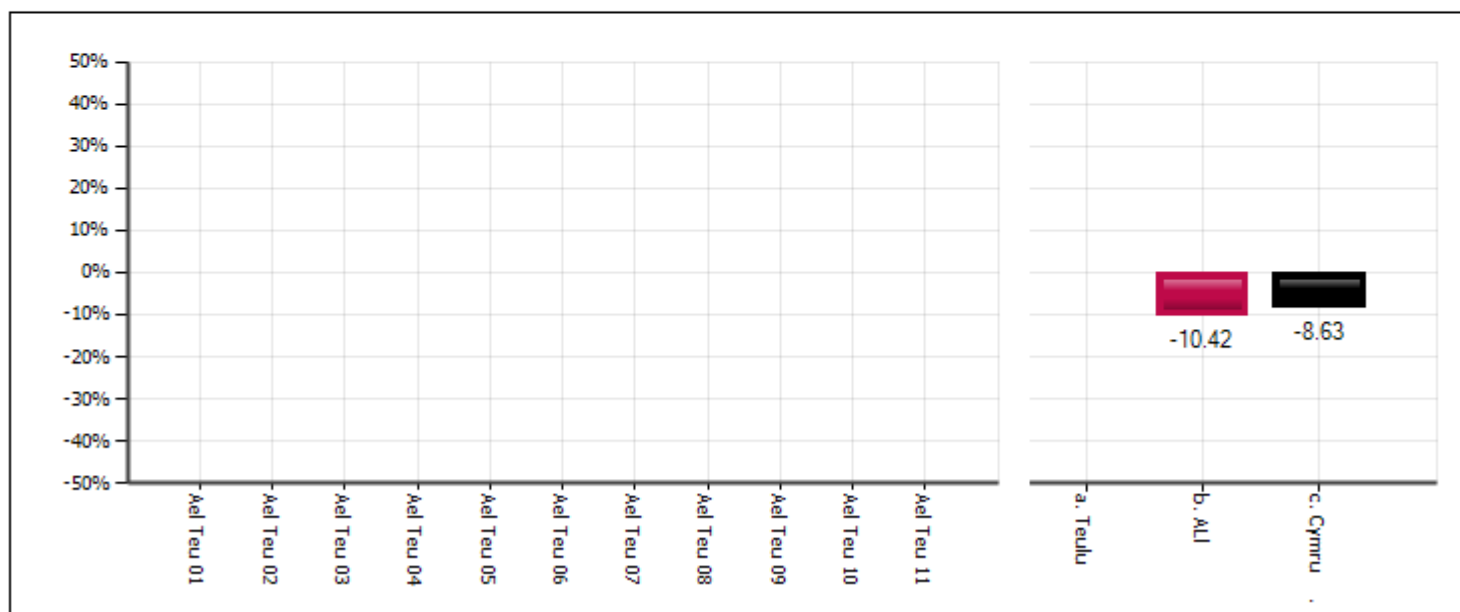

**3.7 - Lefelau'r CC yn yr AT Darllen****3.7a** % y disgyblion sy'n cyflawni

N = Lefel heb ei dyfarnu      L1 = Lefel 1      L4 = Lefel 4  
 D = Wedi'i ddatgymhwyso      L2 = Lefel 2      L5 = Lefel 5  
 W = Gweithio tuag at lefel 1      L3 = Lefel 3      L6+ = Lefel 6 neu'n uwch

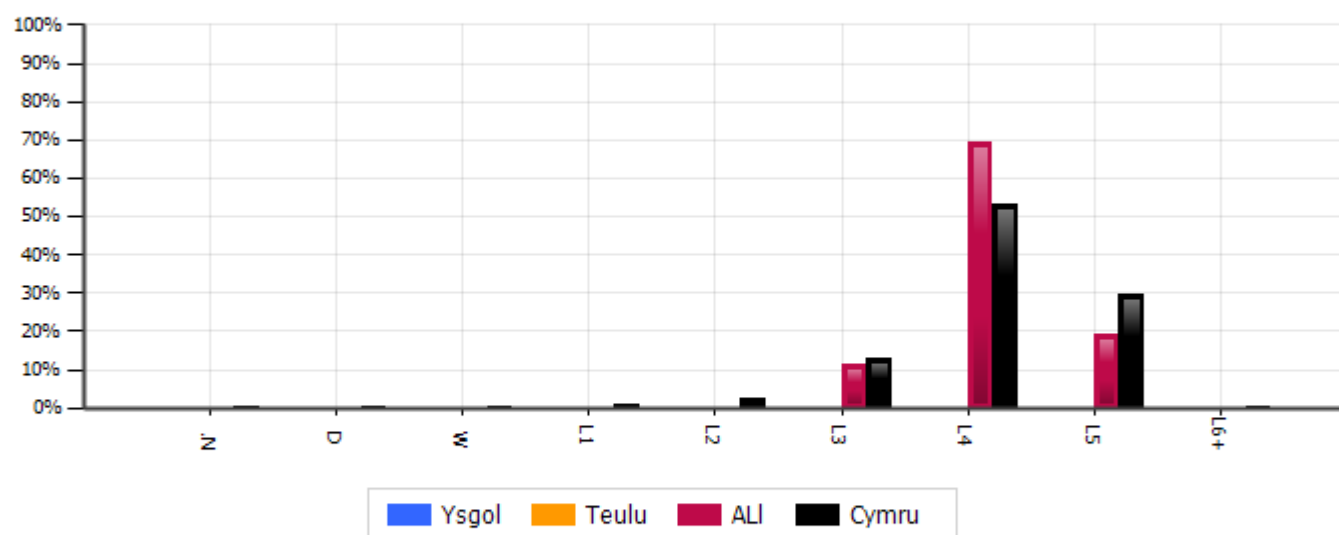
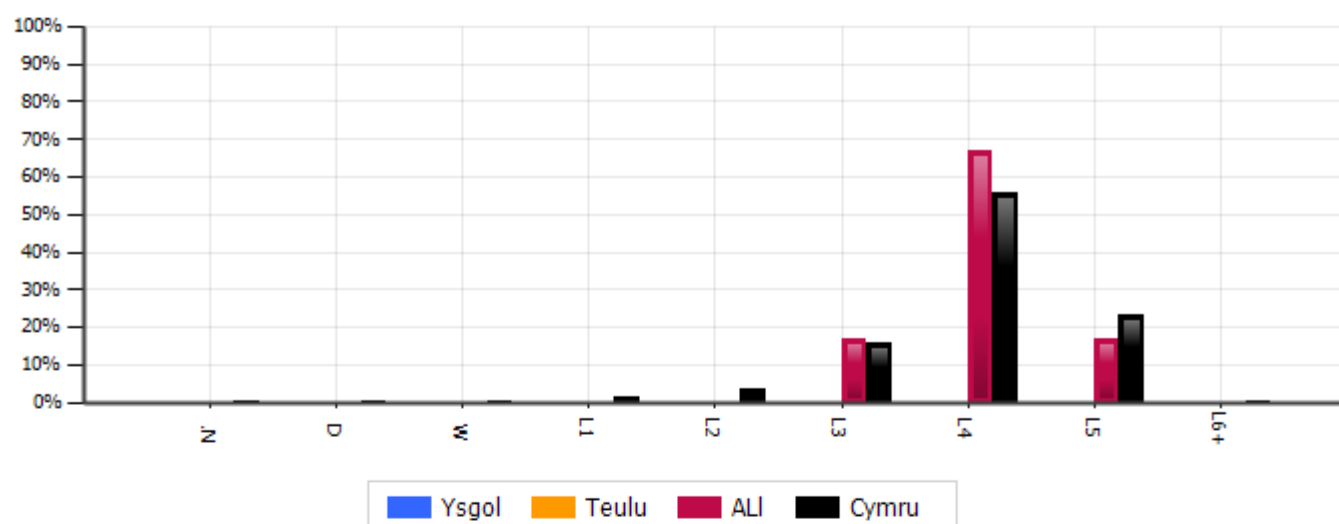
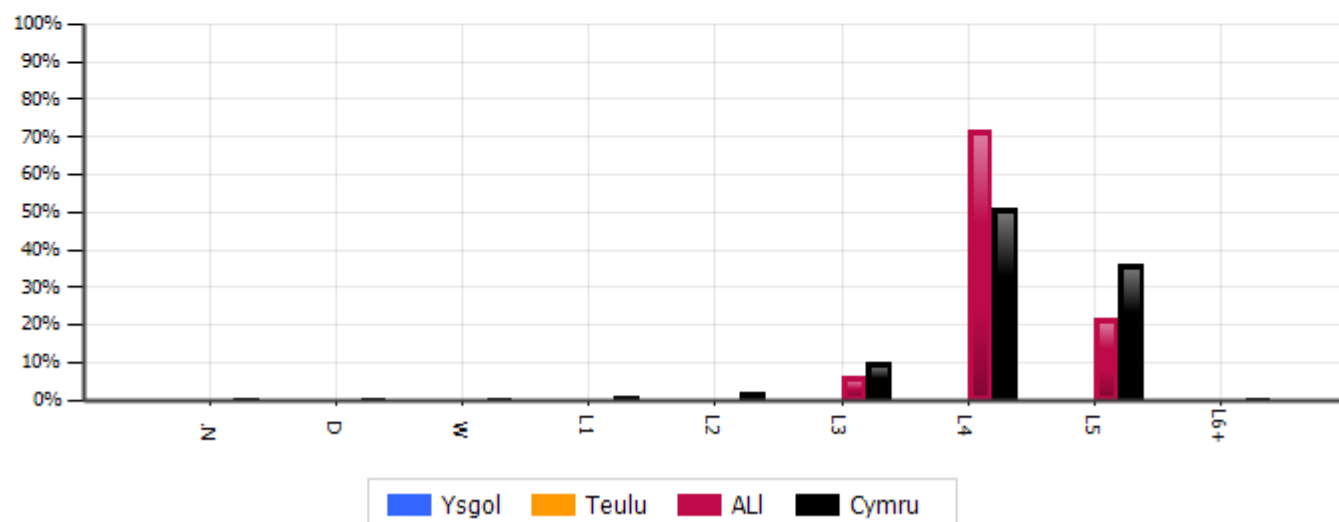
**3.7b** % y bechgyn sy'n cyflawni**3.7c** % y merched sy'n cyflawni

## 3.8 - Lefel 4+ yn yr AT Ysgrifennu

### 3.8a % y disgyblion sy'n cyflawni

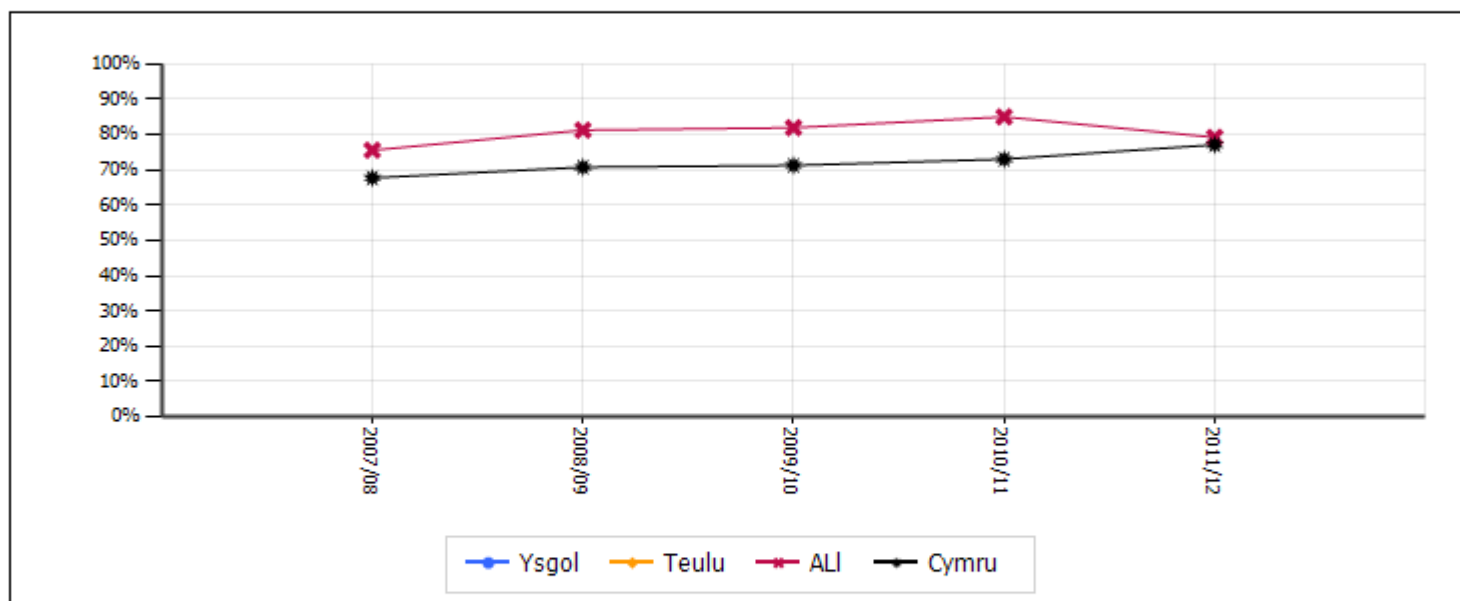

### 3.8b Cymharu teuluoedd

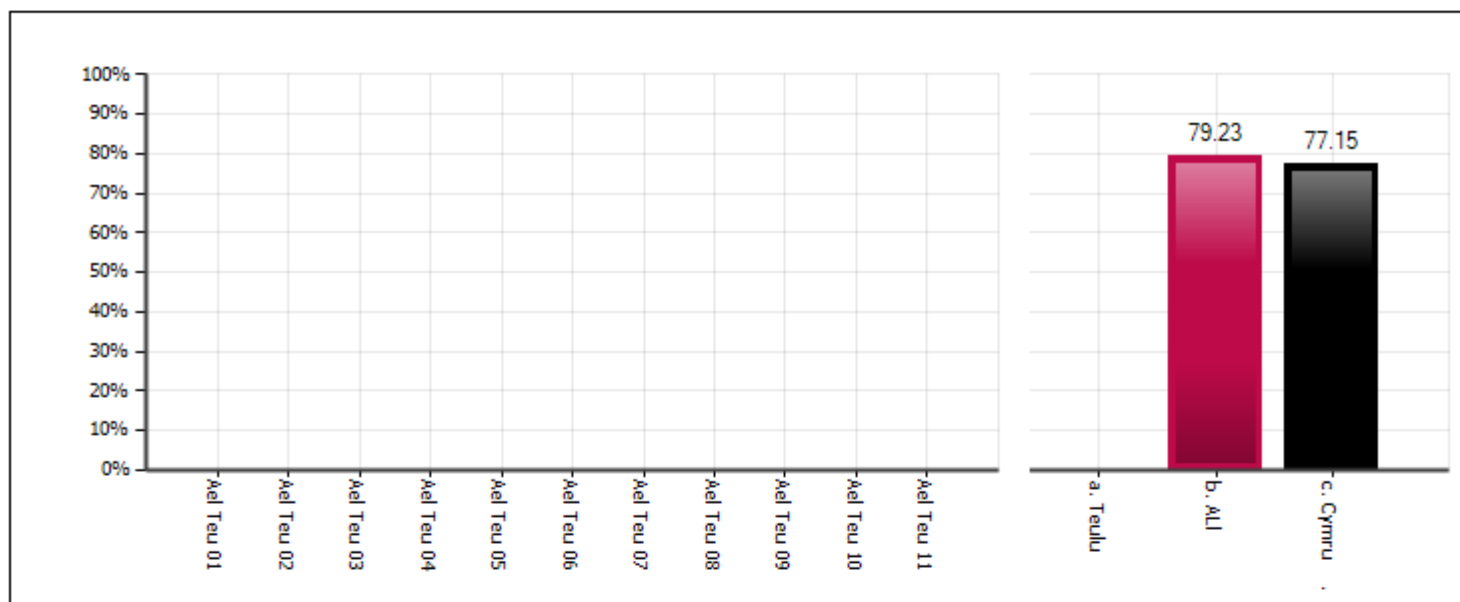

### 3.8c Cymharu teuluoedd - gwahaniaethau rhwng y rhywiau

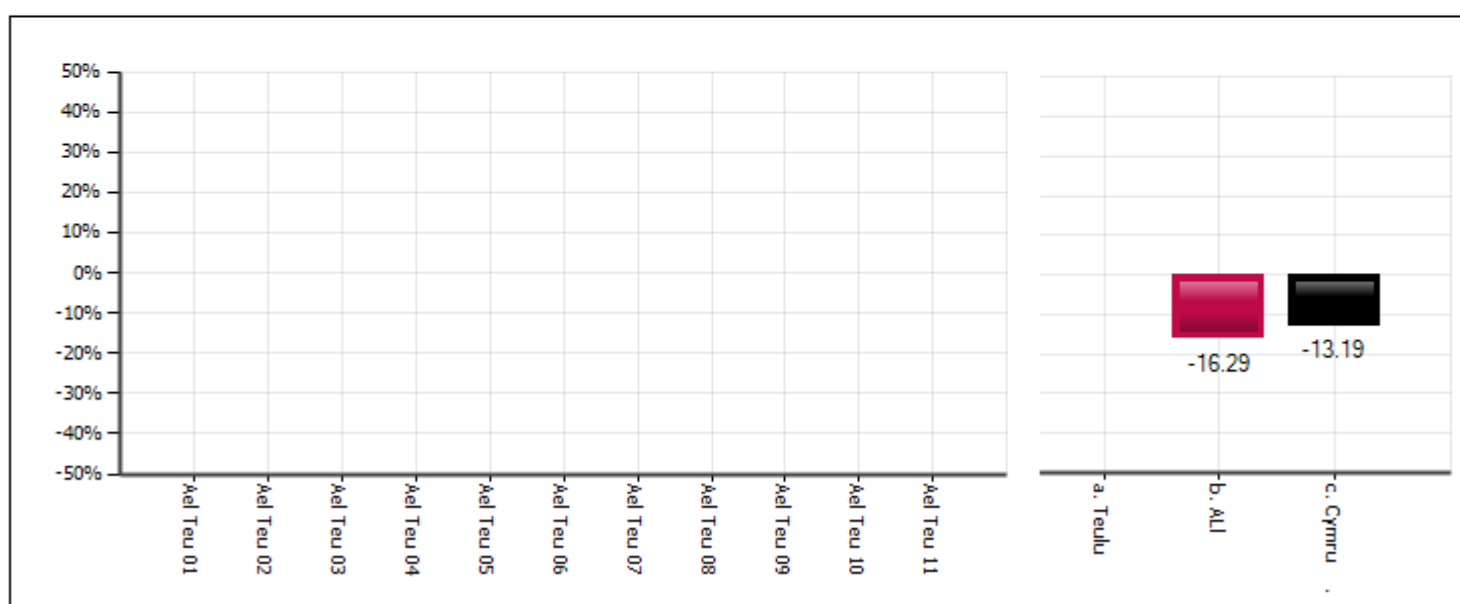

**3.9 - Lefelau'r CC yn yr AT Ysgrifennu**

N = Lefel heb ei dyfarnu      L1 = Lefel 1      L4 = Lefel 4  
 D = Wedi'i ddatgymhwyso      L2 = Lefel 2      L5 = Lefel 5  
 W = Gweithio tuag at lefel 1      L3 = Lefel 3      L6+ = Lefel 6 neu'n uwch

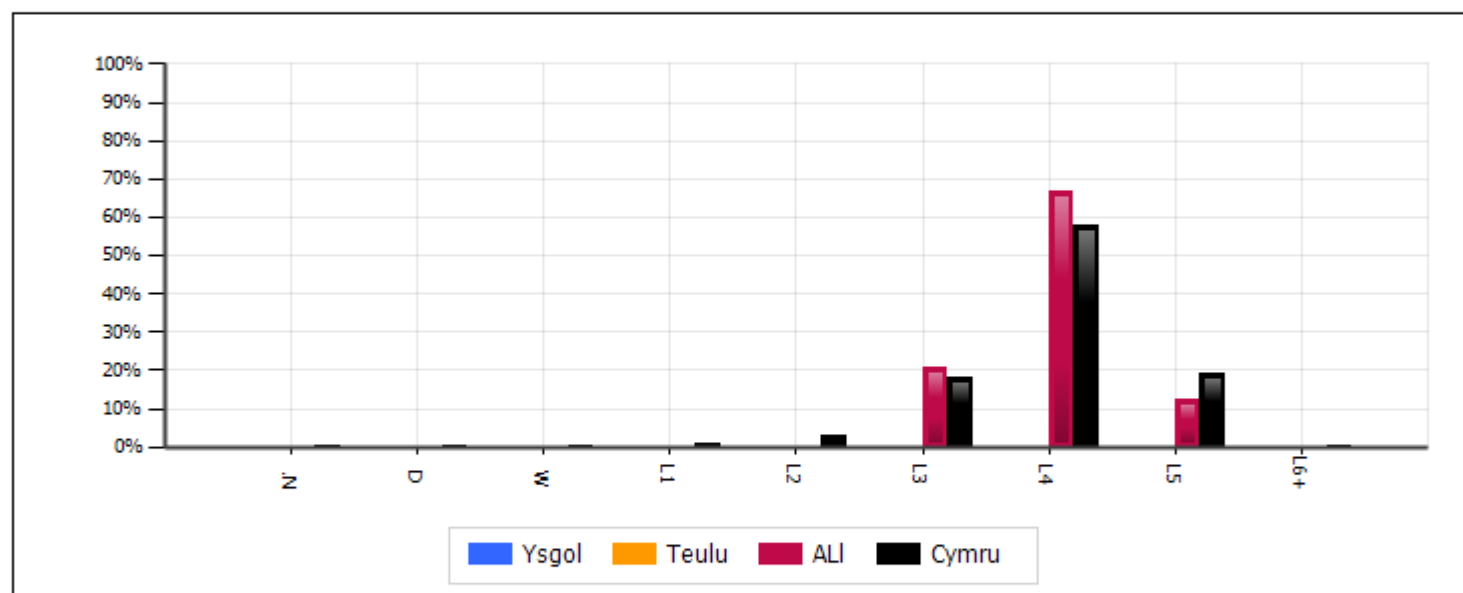
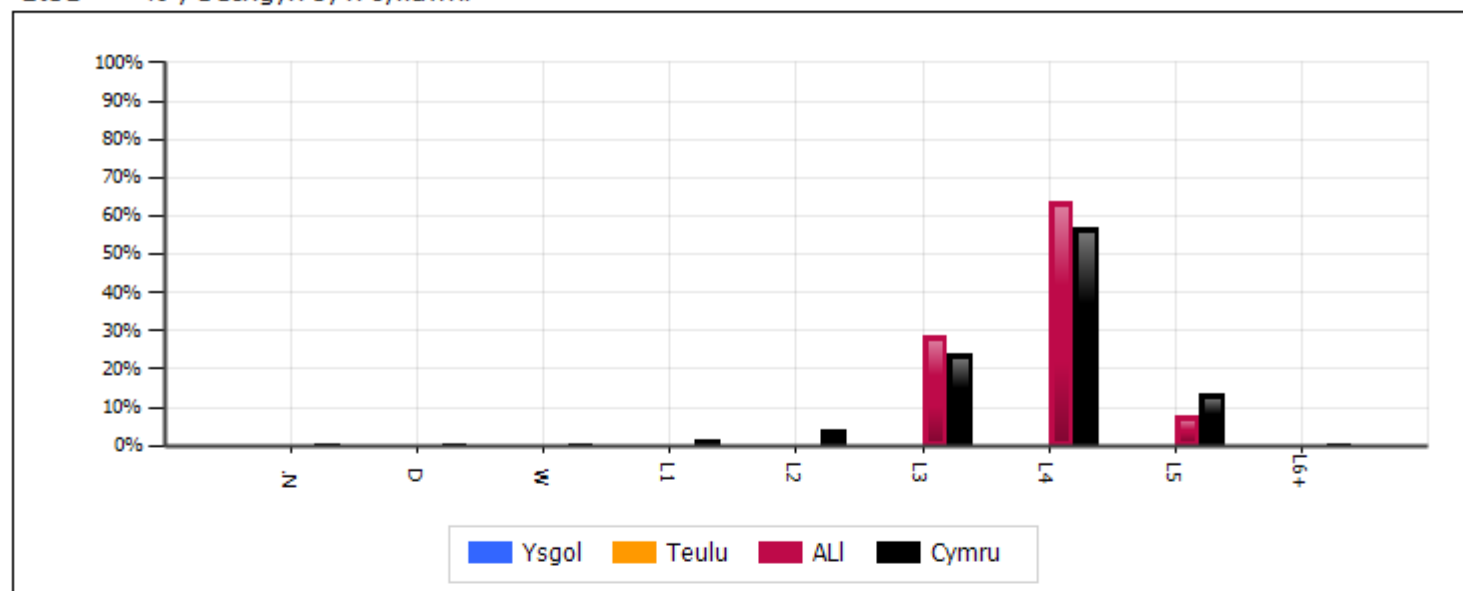
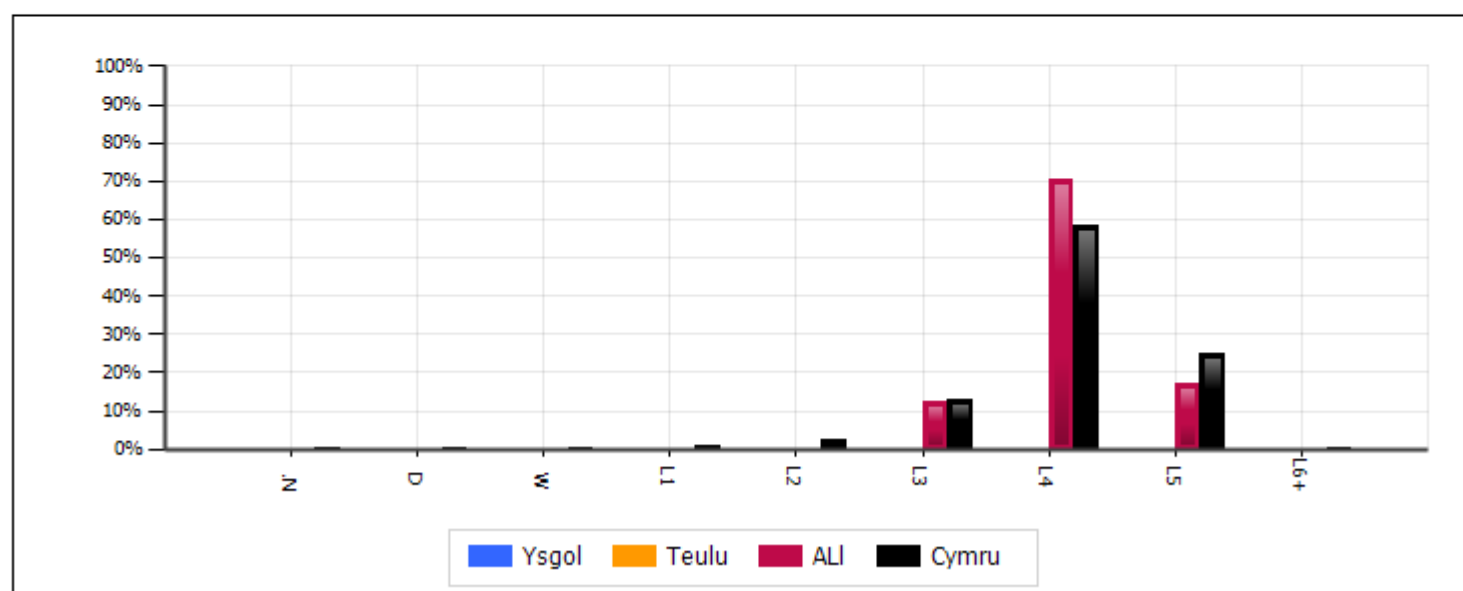
**3.9a**      % y disgyblion sy'n cyflawni**3.9b**      % y bechgyn sy'n cyflawni**3.9c**      % y merched sy'n cyflawni

## 3.10 - Gwahaniaethau rhwng y rhywiau - AT Cymraeg fel Iaith Gyntaf

### 3.10a % sy'n cyflawni Lefel 4+ fesul sefydliad

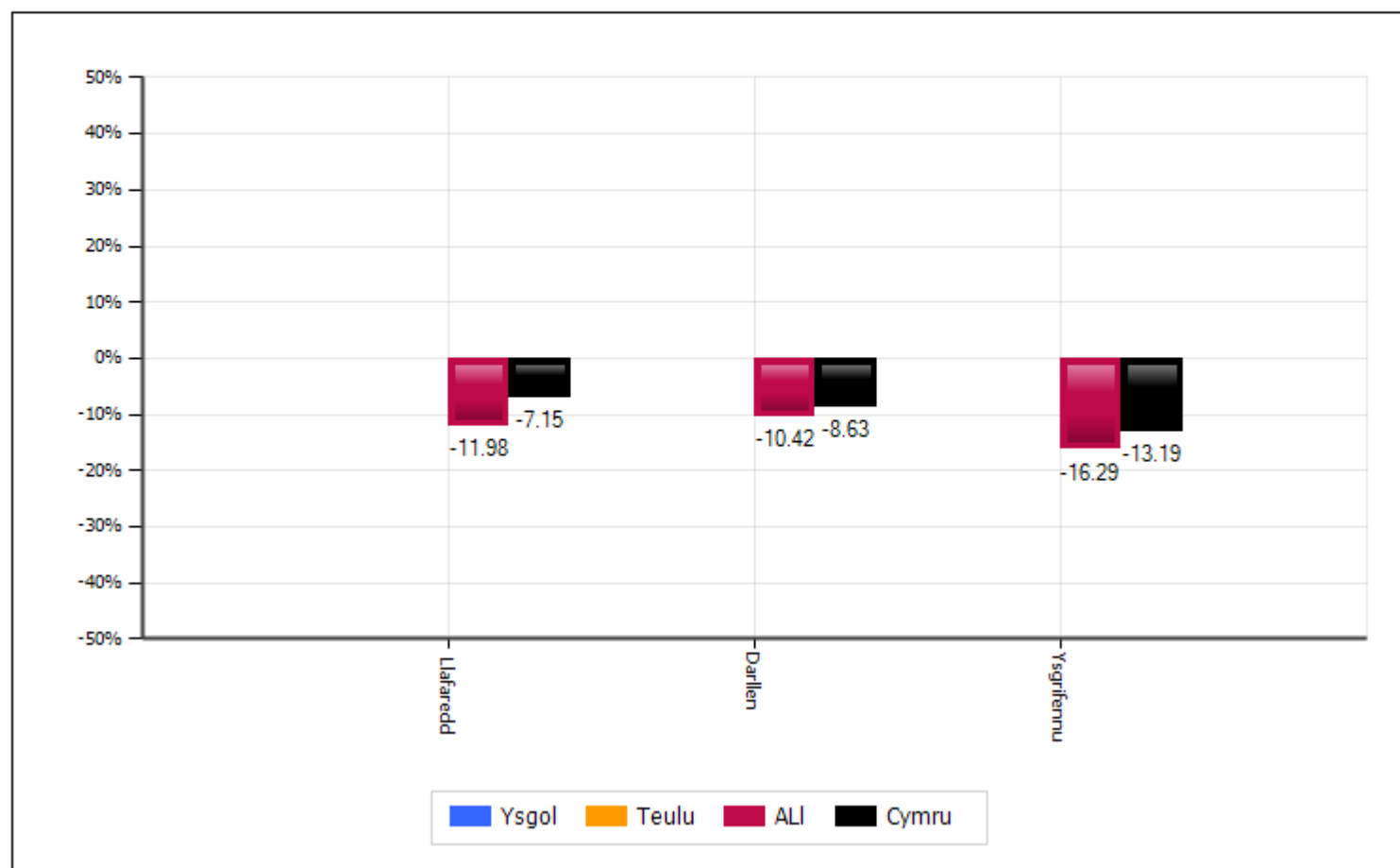

### 3.10b % sy'n cyflawni Lefel 4+ - tueddiadau

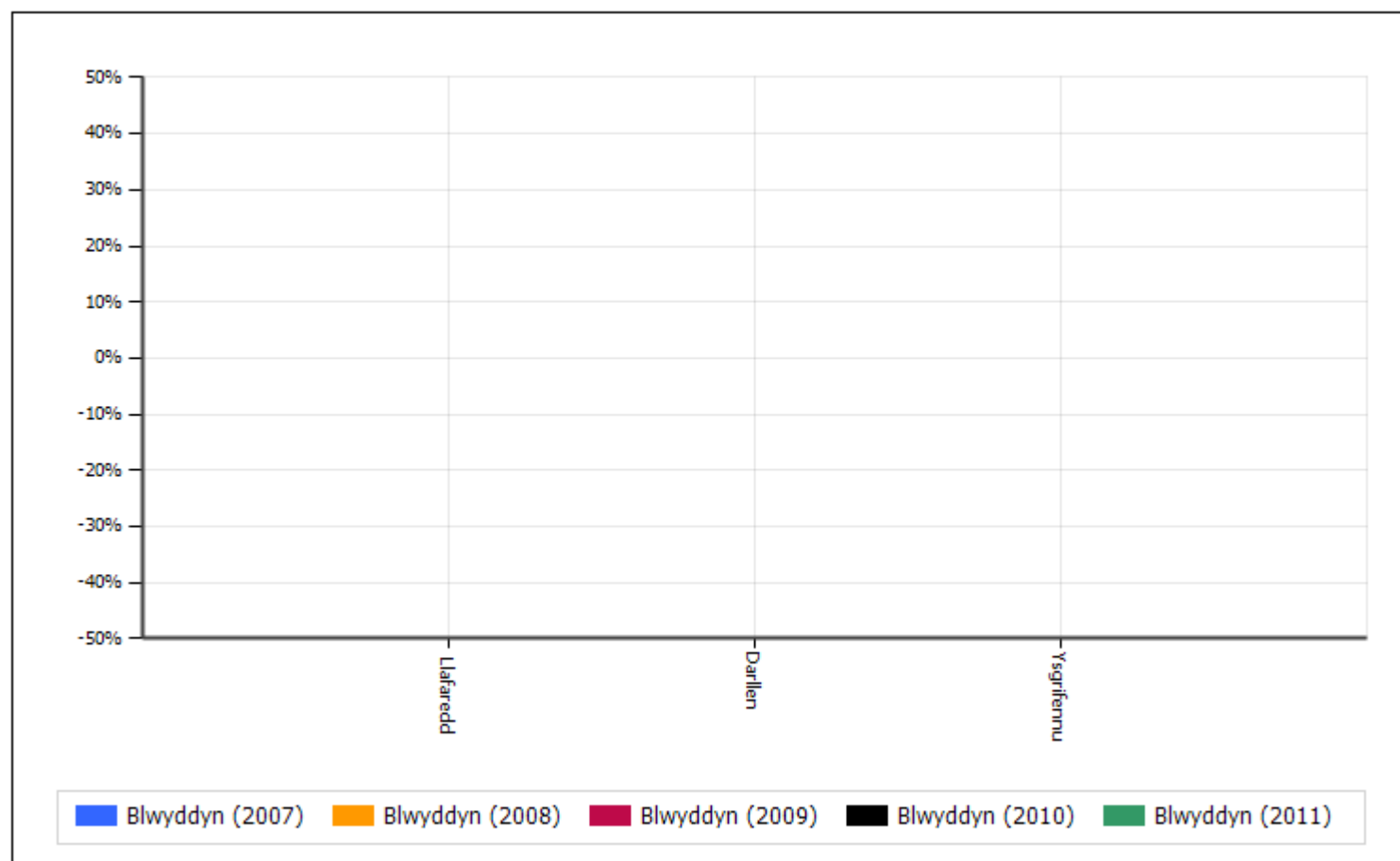

## 4.1 - Lefel 4+

### 4.1a % y disgyblion sy'n cyflawni

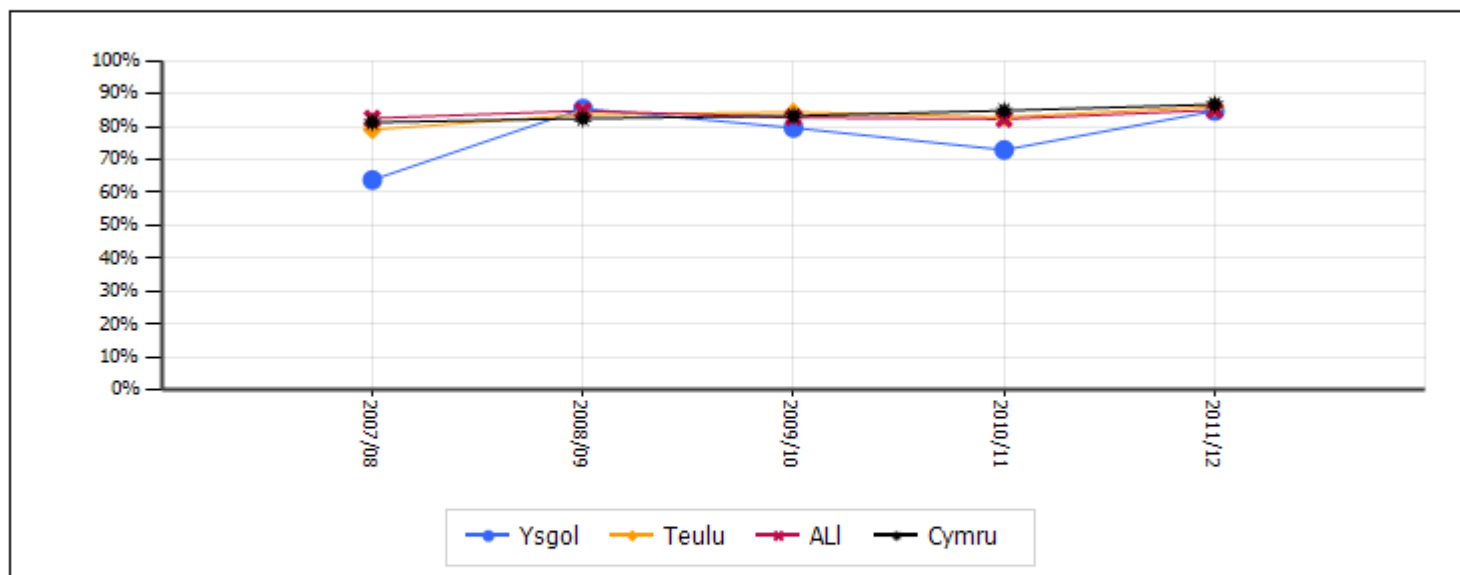

### 4.1b Cymharu teuluoedd

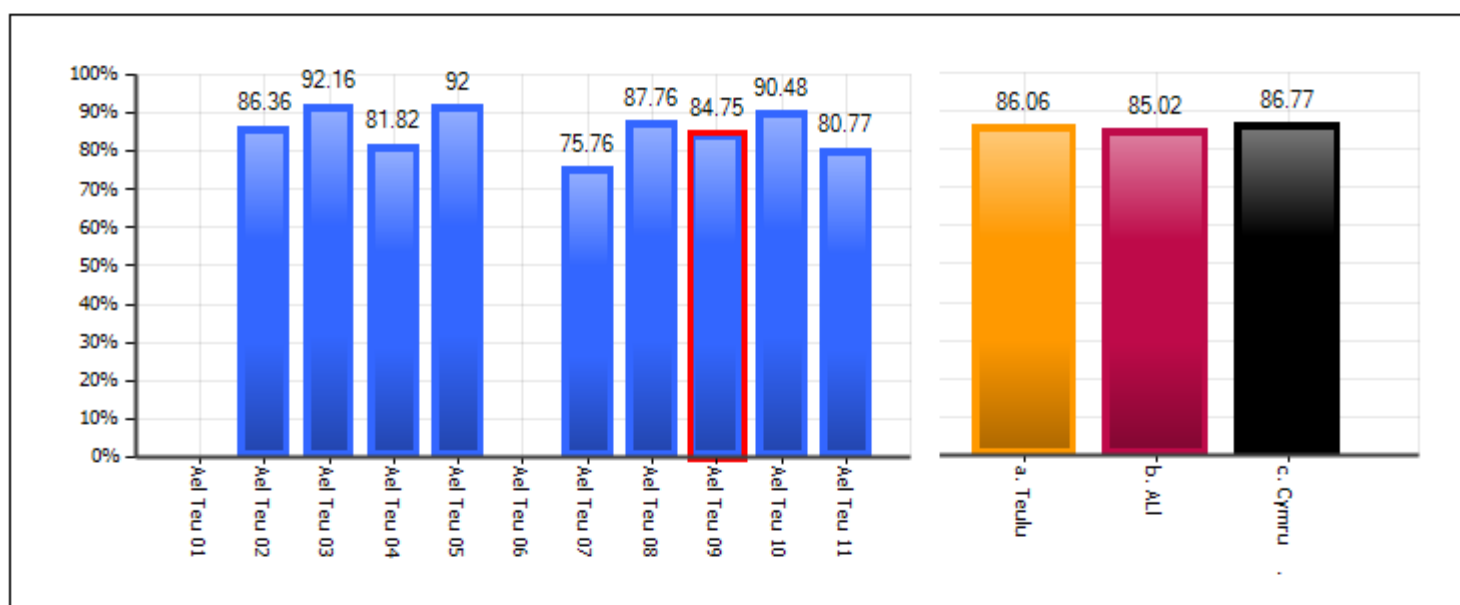

### 4.1c Cymharu teuluoedd - gwahaniaethau rhwng y rhywiau

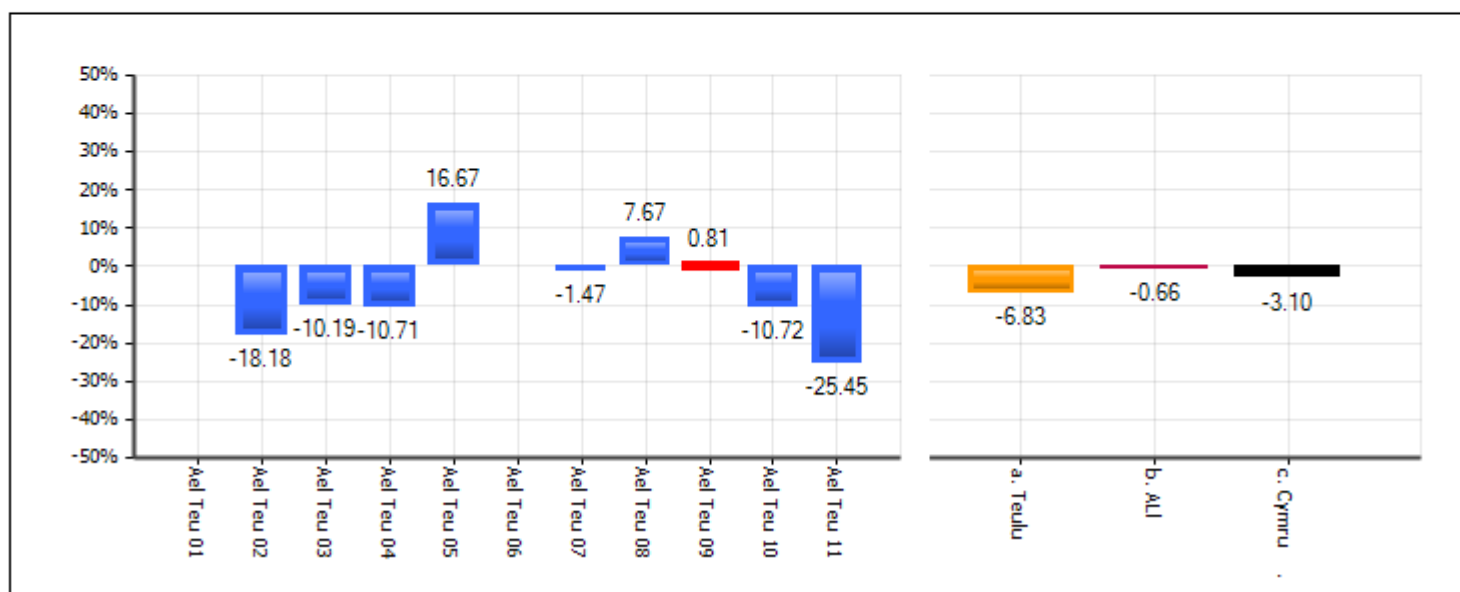



## 4.2 - Lefel 5+

## 4.2a % y disgyblion sy'n cyflawni

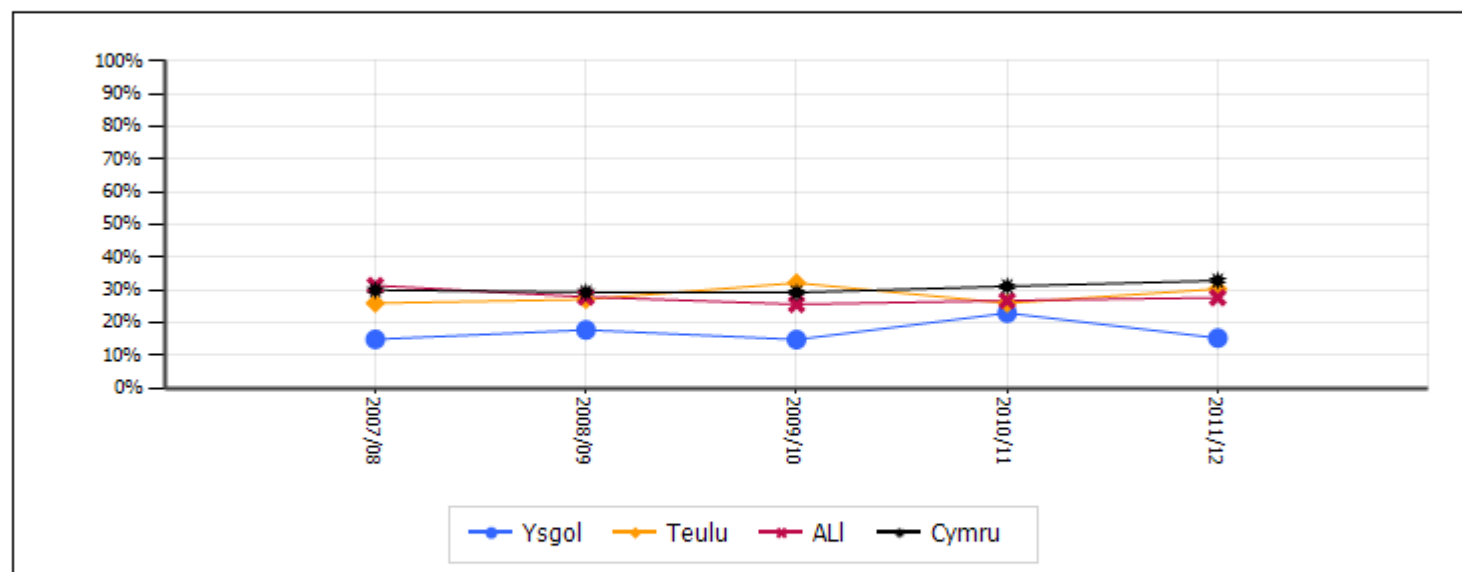

## 4.2b Cymharu teuluoedd

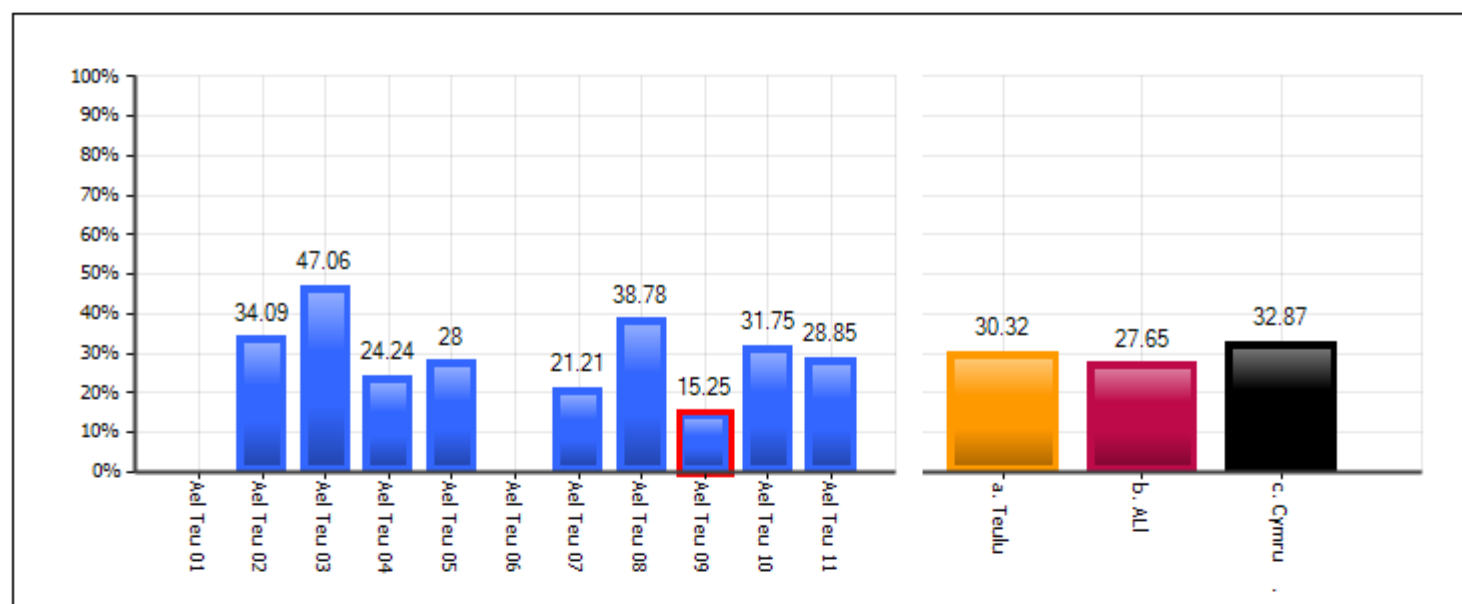

## 4.2c Cymharu teuluoedd - gwahaniaethau rhwng y rhywiau

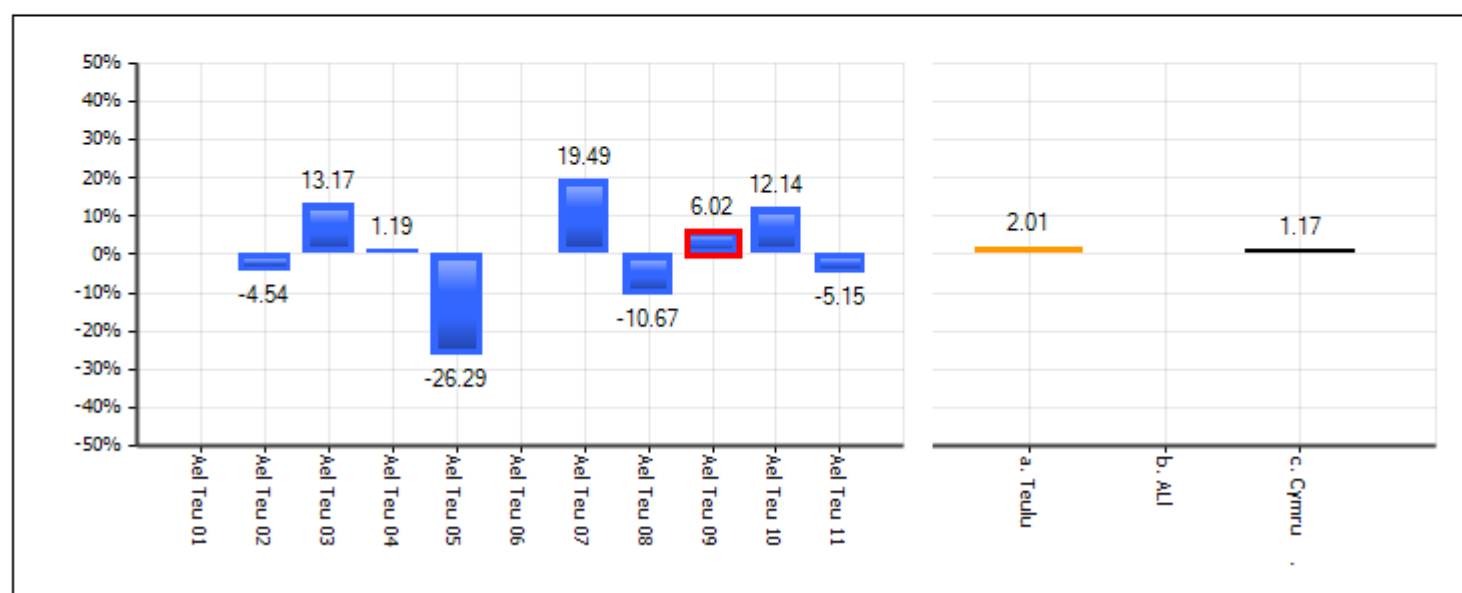

## 4.3 - Lefelau'r CC

N = Lefel heb ei dyfarnu L1 = Lefel 1 L4 = Lefel 4  
 D = Wedi'i ddatgymhwyso L2 = Lefel 2 L5 = Lefel 5  
 W = Gweithio tuag at lefel 1 L3 = Lefel 3 L6+ = Lefel 6 neu'n uwch

## 4.3a % y disgyblion sy'n cyflawni

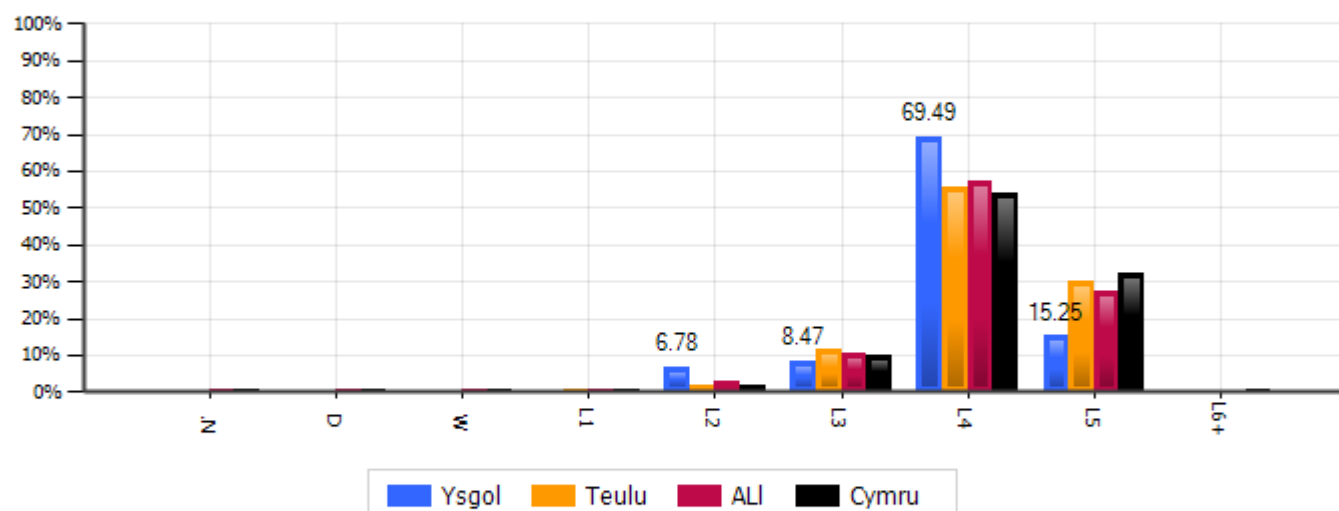

## 4.3b % y bechgyn sy'n cyflawni

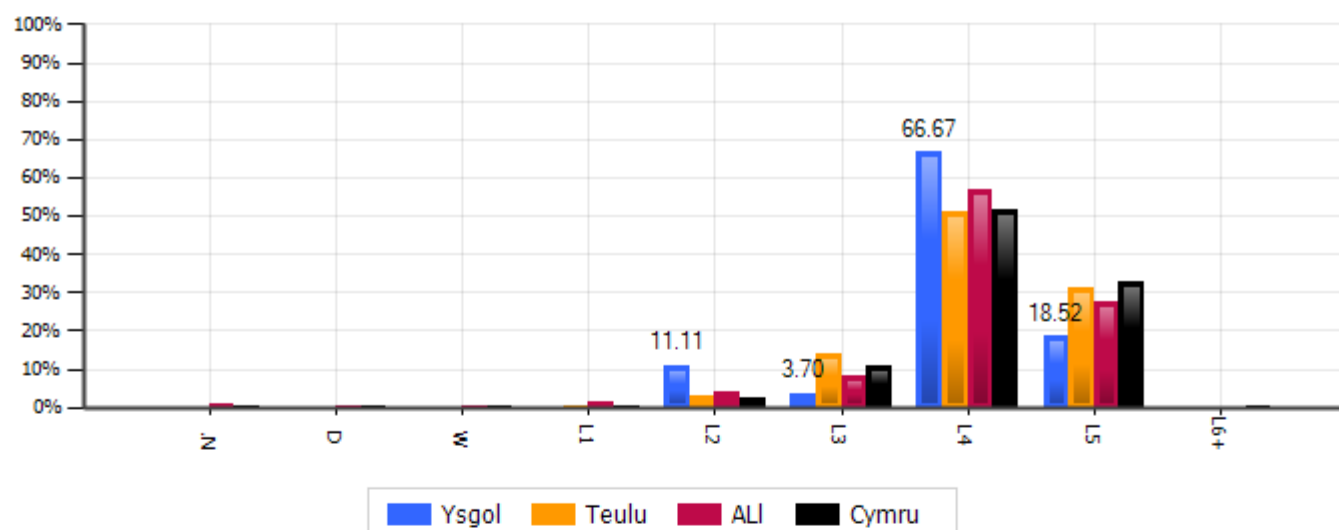

## 4.3c % y merched sy'n cyflawni

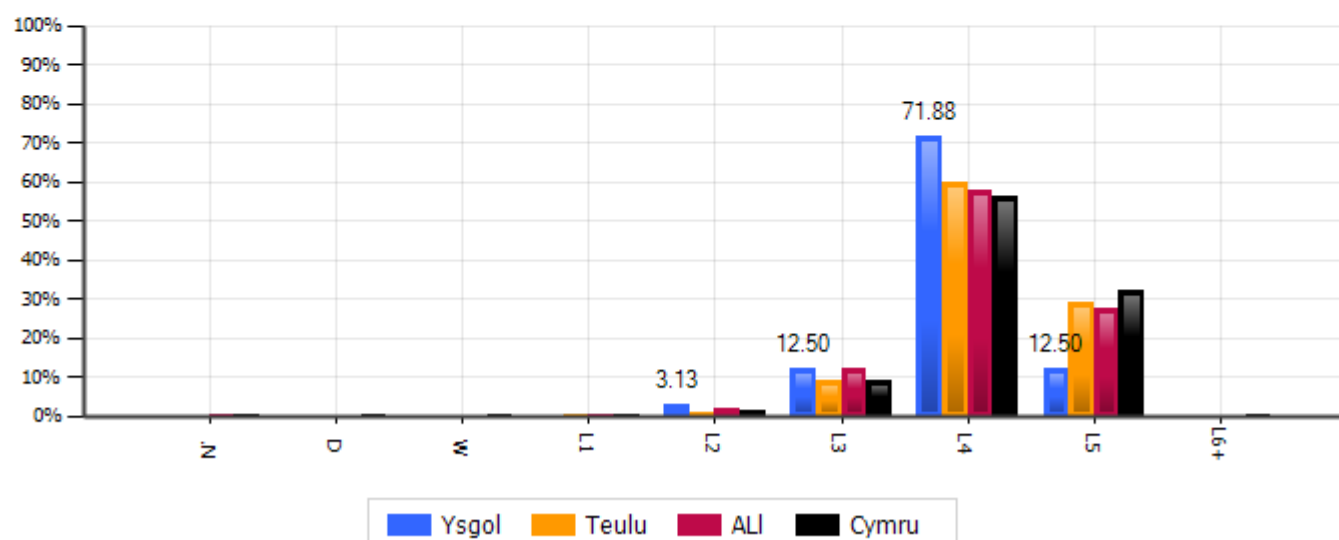

## 5.1 - Lefel 4+

### 5.1a % y disgyblion sy'n cyflawni

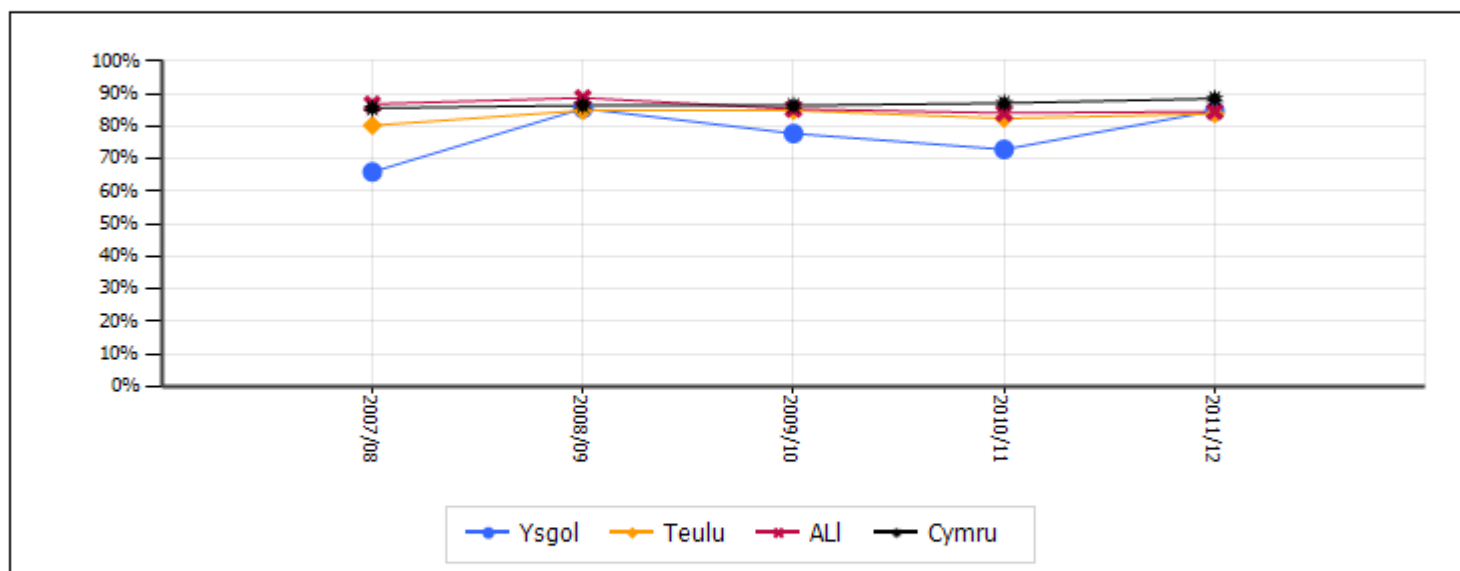

### 5.1b Cymharu teuluoedd

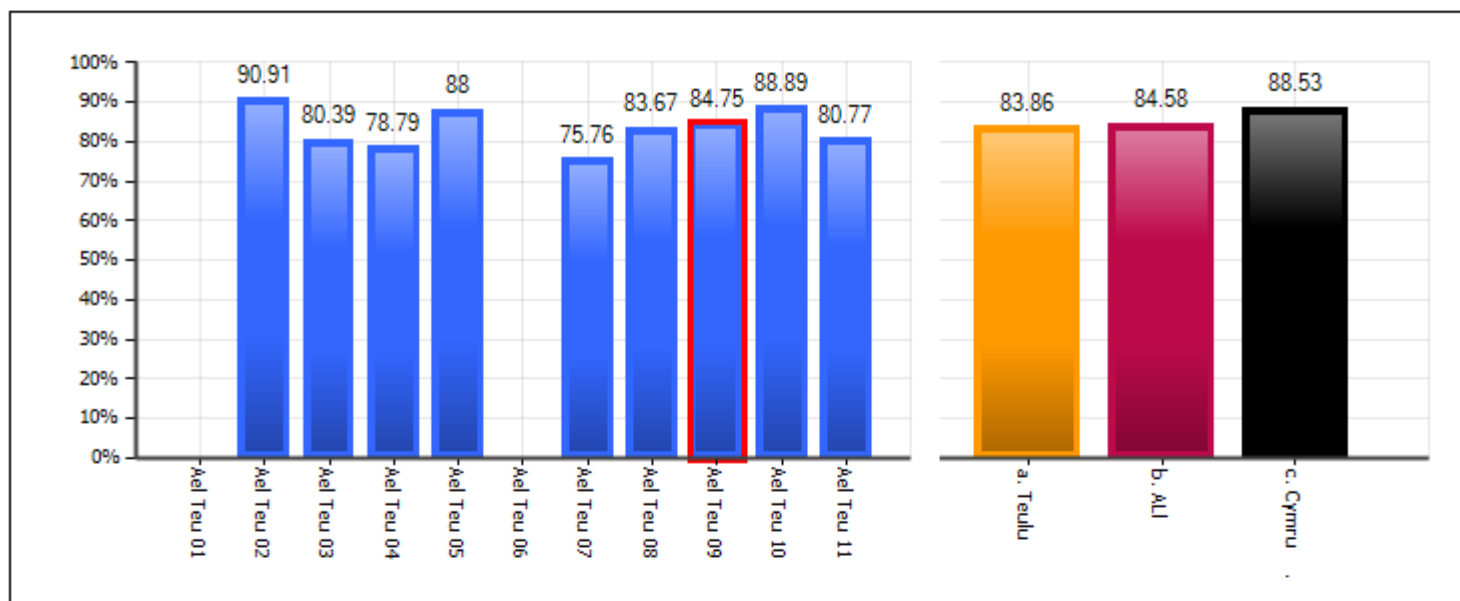

### 5.1c Cymharu teuluoedd - gwahaniaethau rhwng y rhywiau

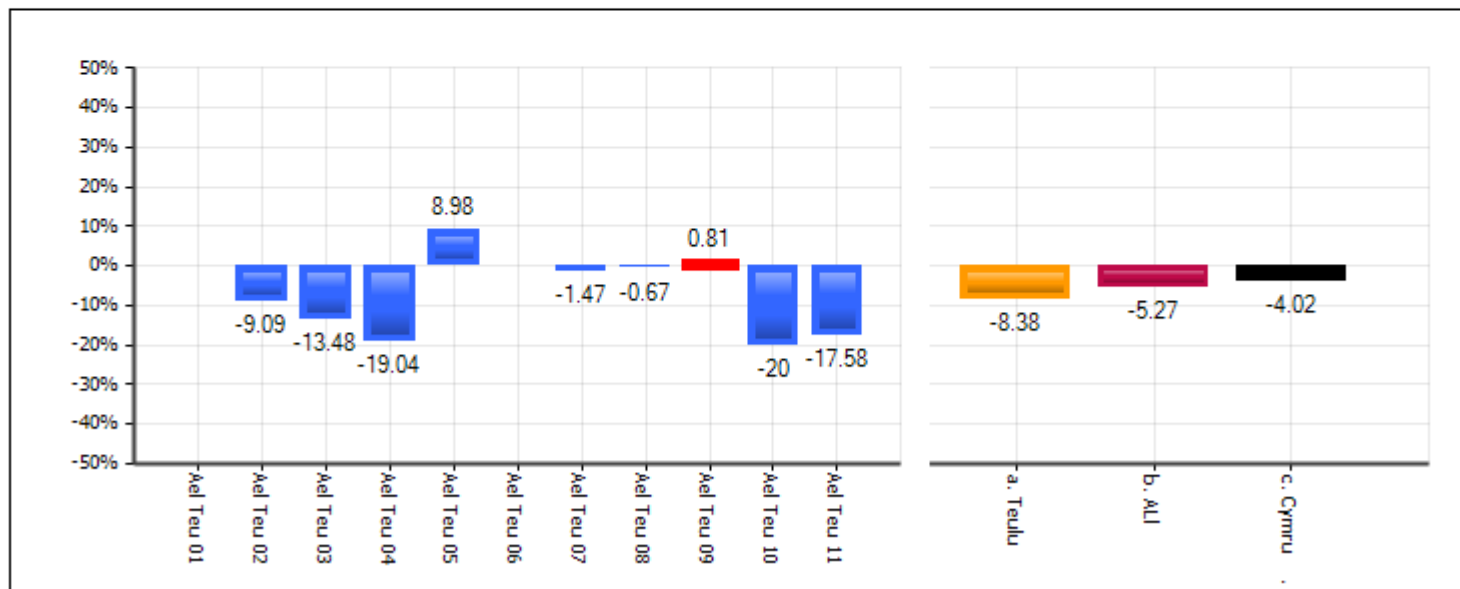

## 5.2 - Lefel 5+

### 5.2a % y disgyblion sy'n cyflawni

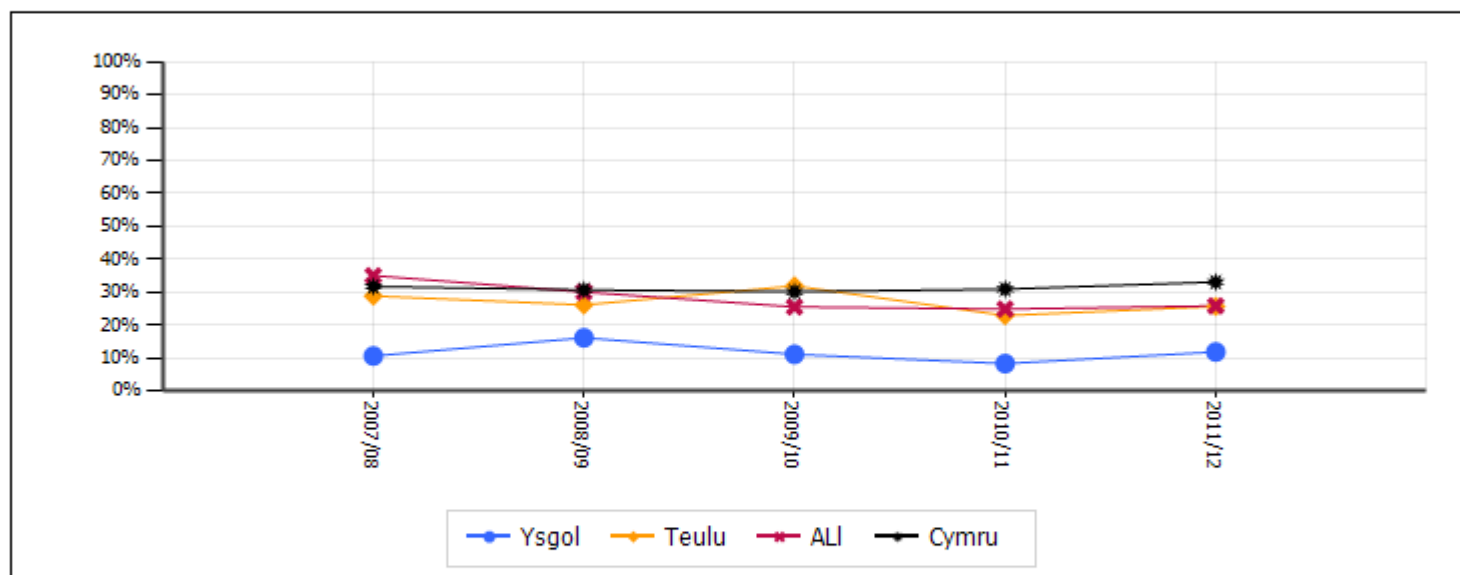

### 5.2b Cymharu teuluoedd

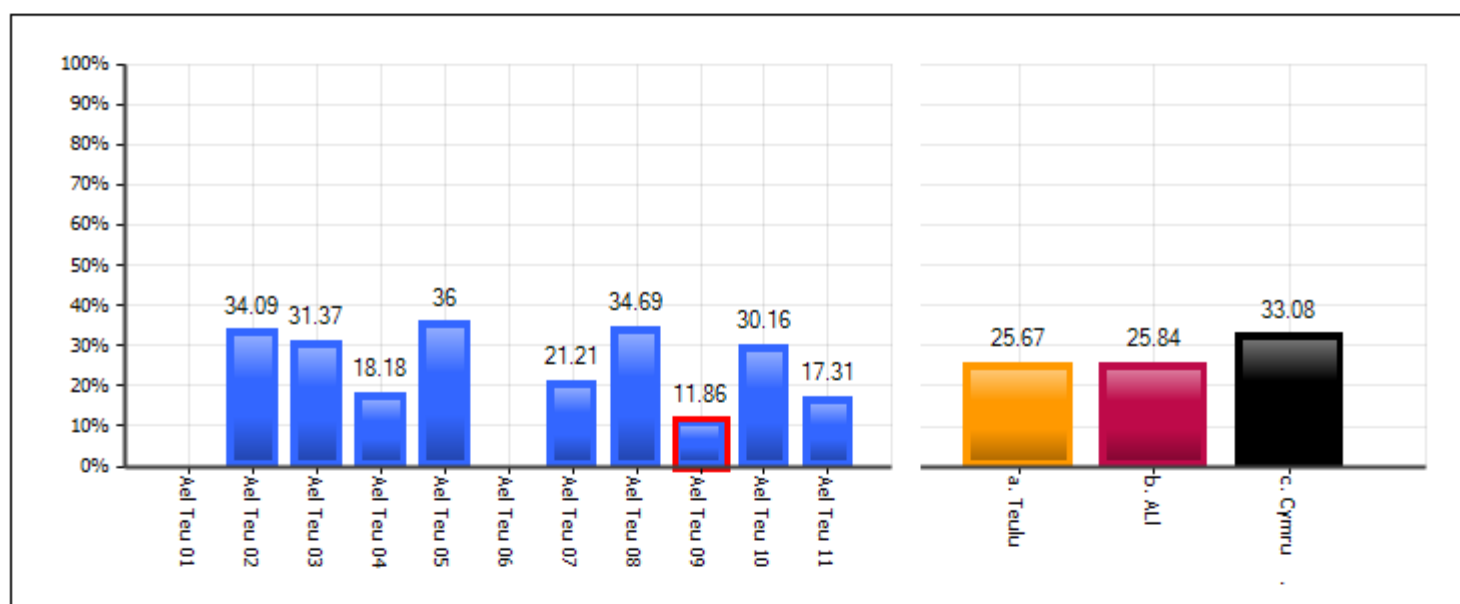

### 5.2c Cymharu teuluoedd - gwahaniaethau rhwng y rhywiau

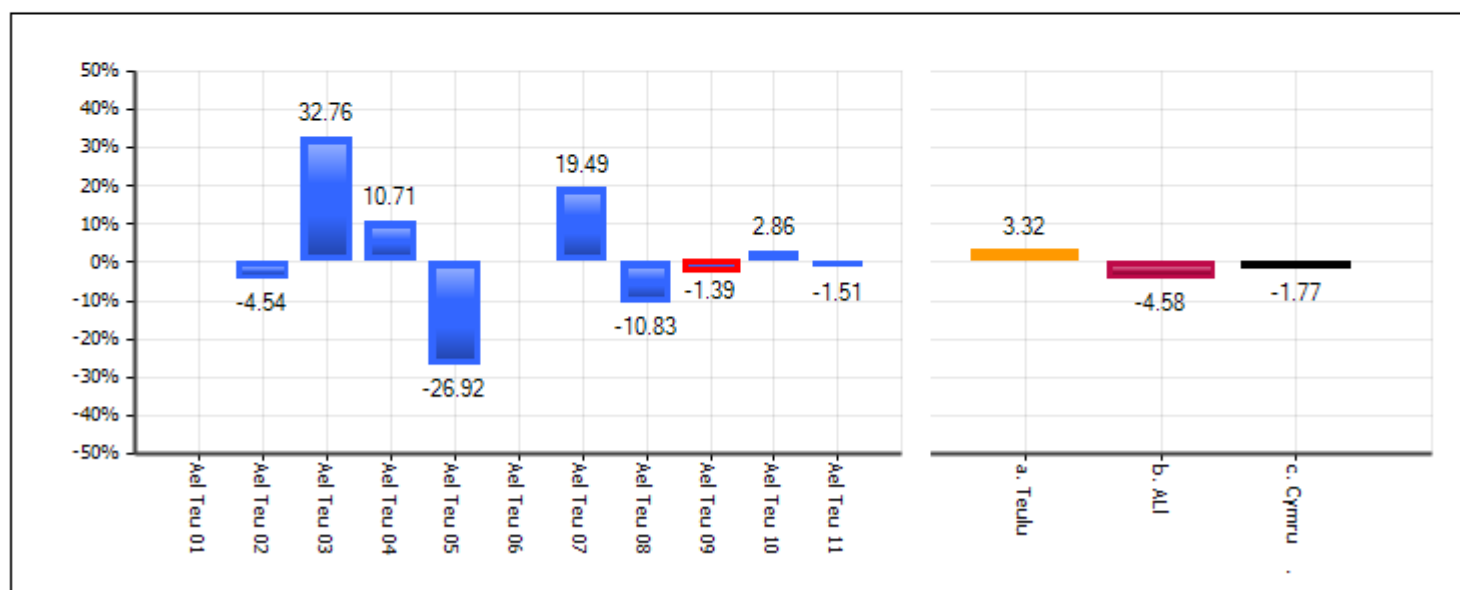

## 5.3 - Lefelau'r CC

N = Lefel heb ei dyfarnu      L1 = Lefel 1      L4 = Lefel 4  
 D = Wedi'i ddatgymhwyso      L2 = Lefel 2      L5 = Lefel 5  
 W = Gweithio tuag at lefel 1      L3 = Lefel 3      L6+ = Lefel 6 neu'n uwch

## 5.3a % y disgyblion sy'n cyflawni

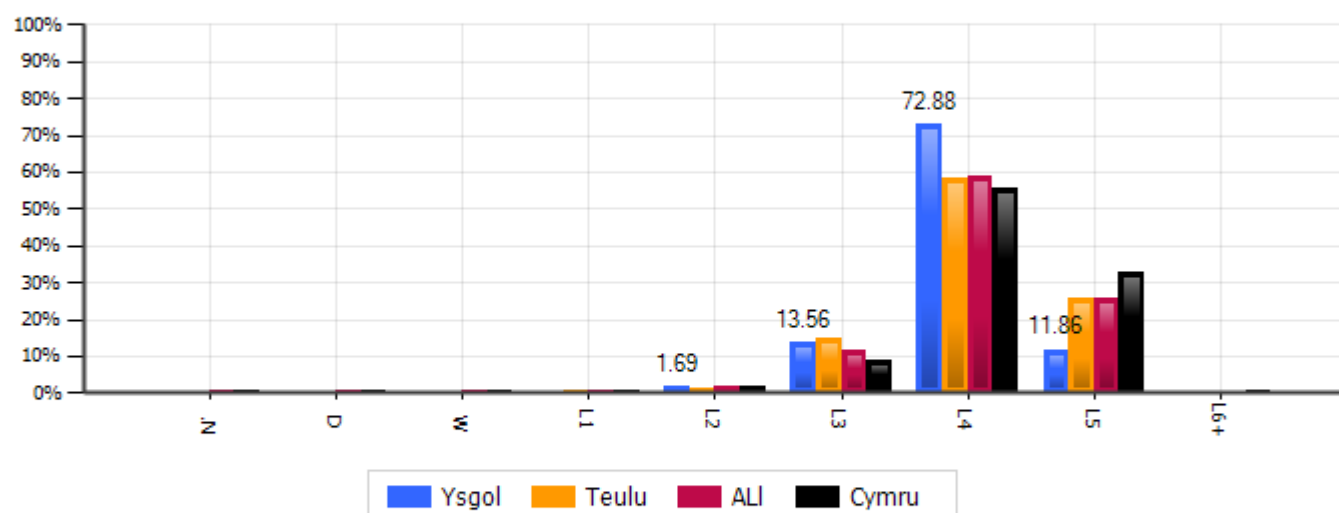

## 5.3b % y bechgyn sy'n cyflawni

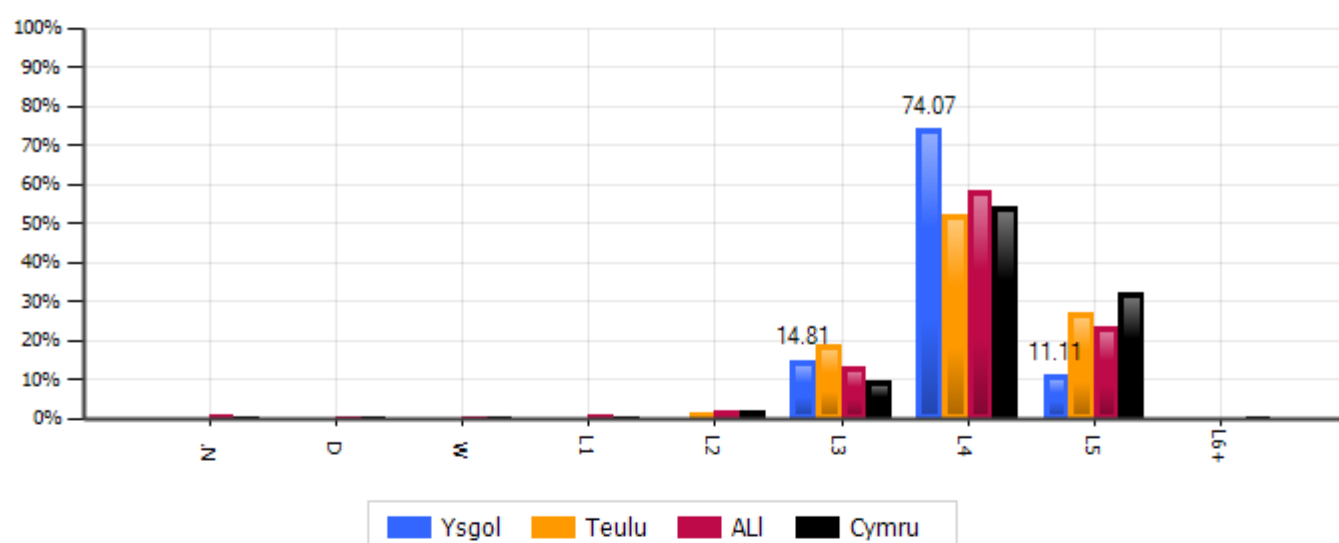

## 5.3c % y merched sy'n cyflawni

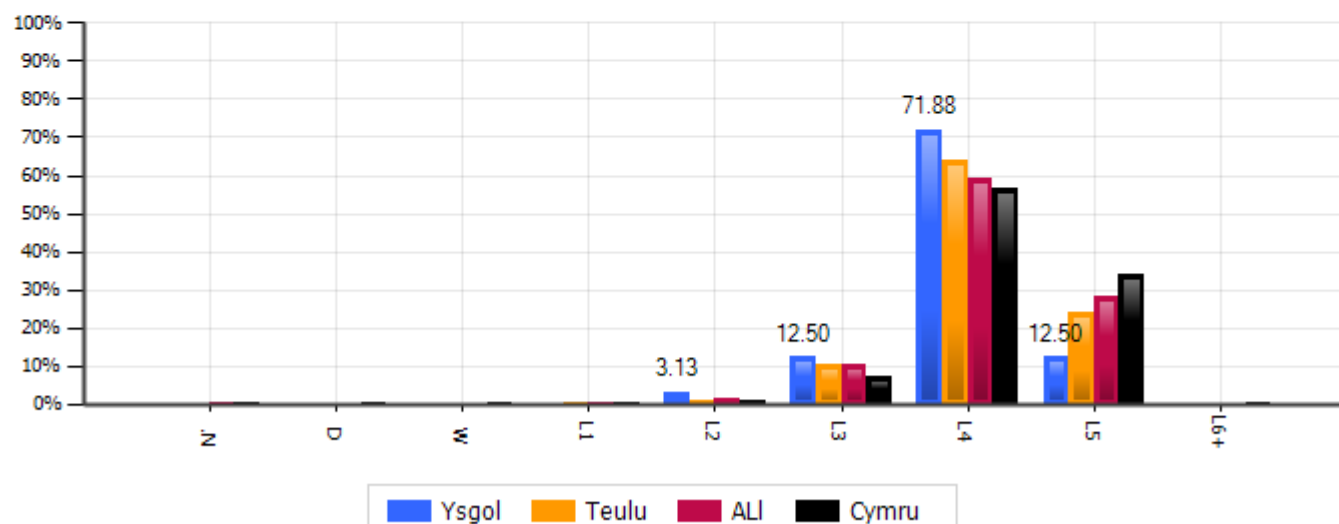

### **Cymharu Gwahaniaethau rhwng y Rhywiau**

A yw unrhyw wahaniaethau rhwng y rhywiau yn fwy na'r cyfartaledd cenedlaethol yn y rhan fwyaf o bynciau?  
A yw hyn wedi bod yn duedd am fwy na blwyddyn? A oes patrwm cyson neu a oes gwahaniaethau rhwng  
pynciau?

## 6.1 - Gwahaniaethau rhwng y rhywiau fesul sefydliad

## 6.1a % y disgyblion sy'n cyflawni lefel 5+

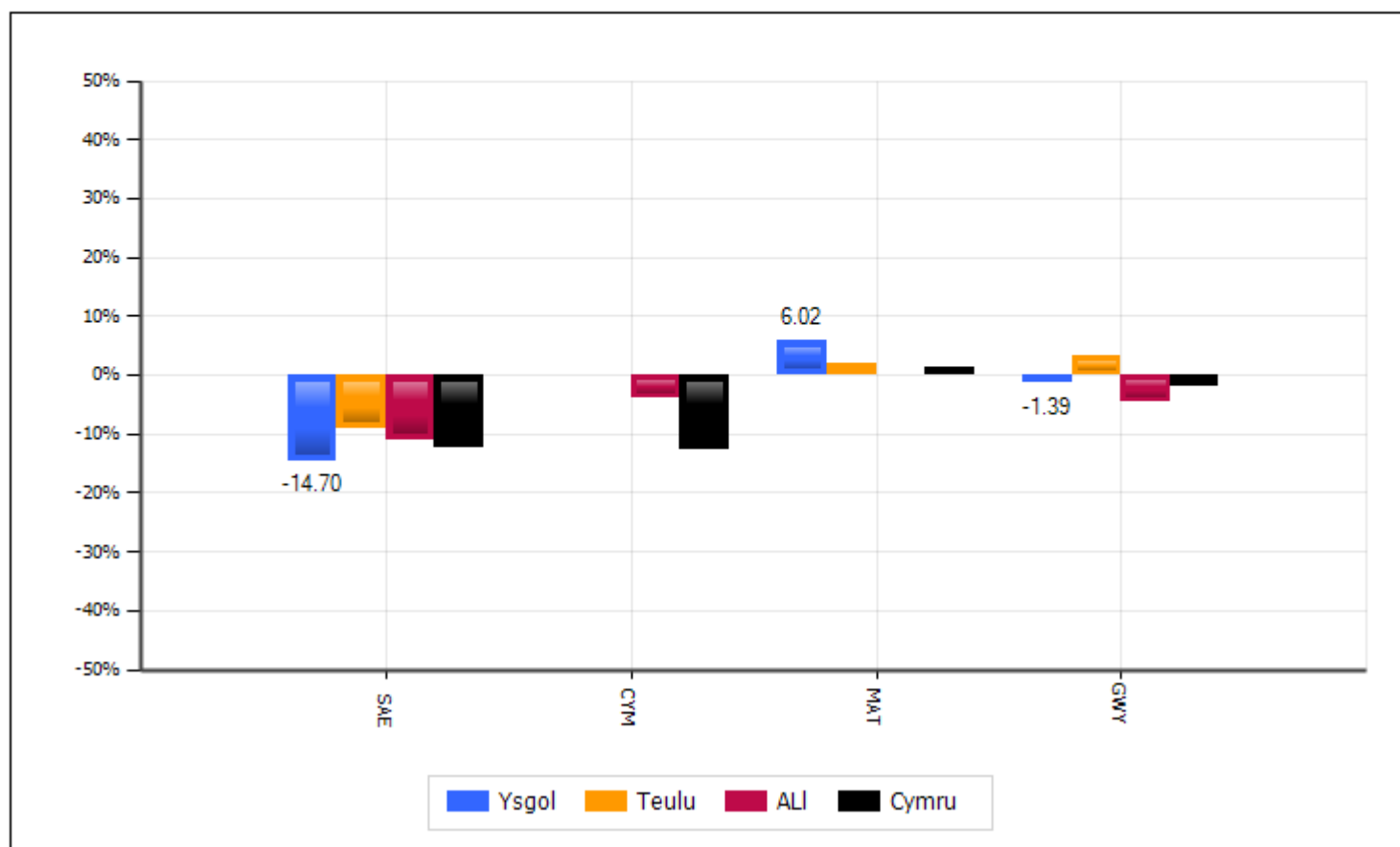

## 6.1b % y disgyblion sy'n cyflawni lefel 4+

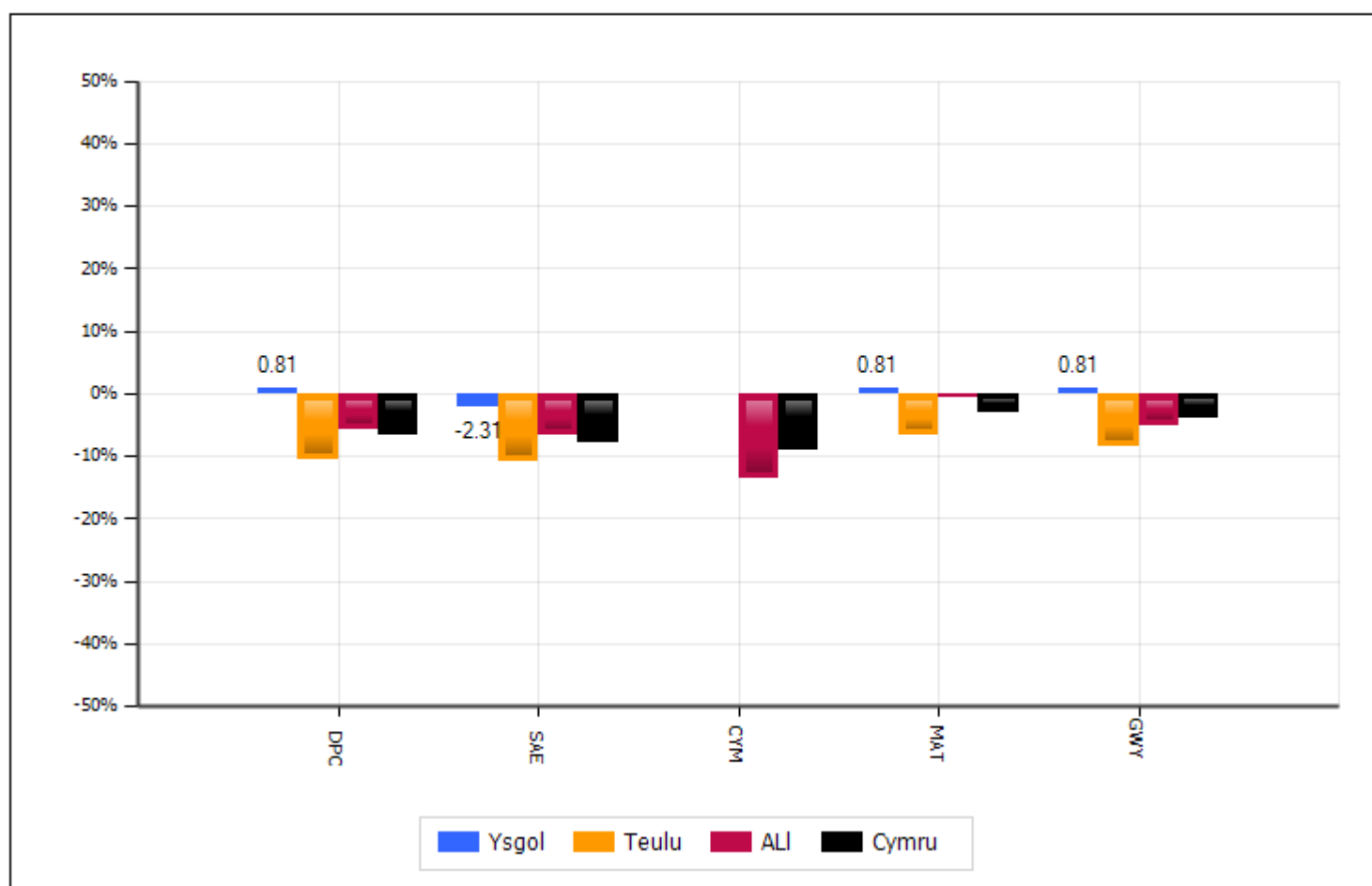

## 6.2 - Gwahaniaethau rhwng y rhywiau fesul pwnc

### 6.2a % y disgyblion sy'n cyflawni lefel 5+

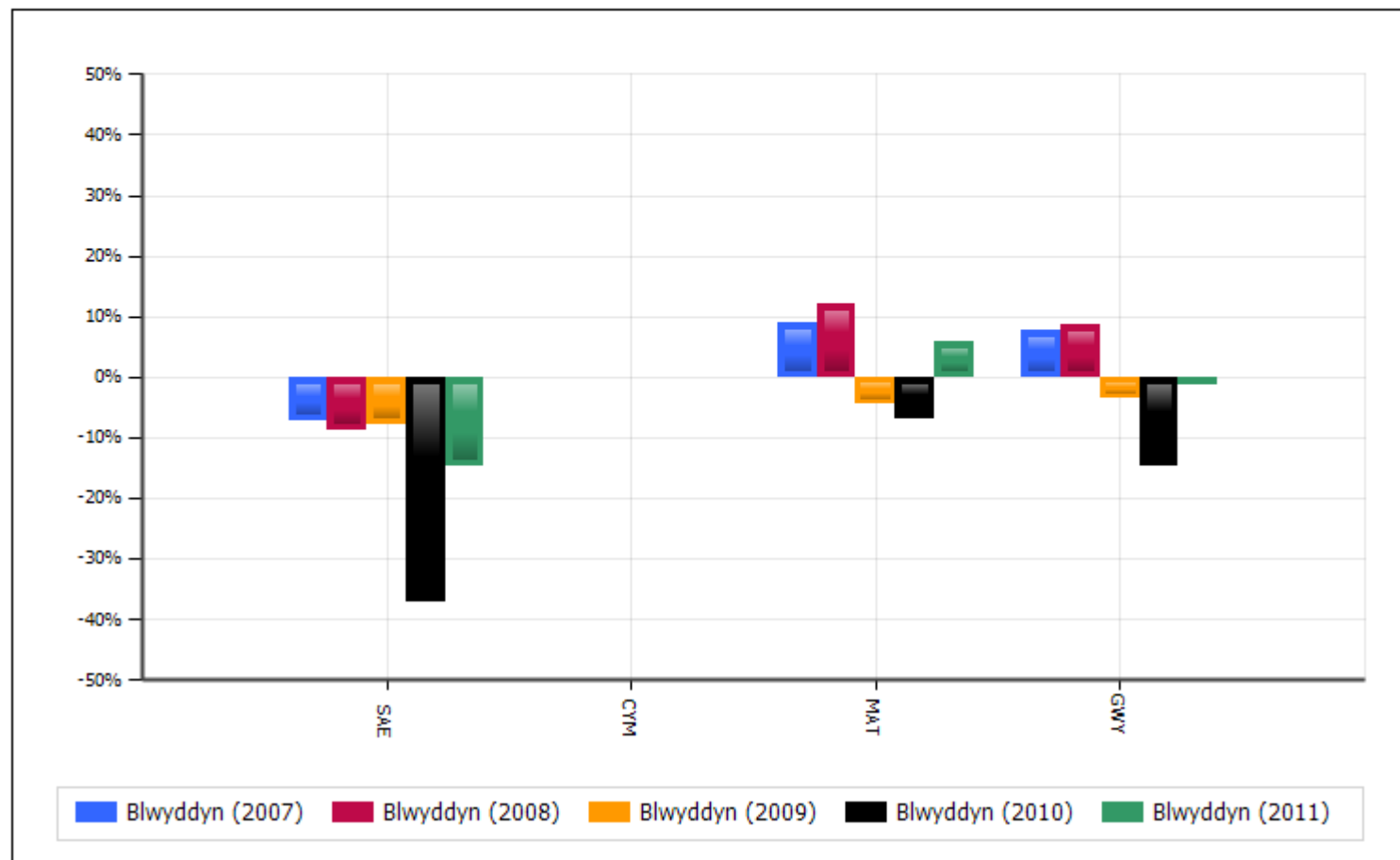

### 6.2b % y disgyblion sy'n cyflawni lefel 4+

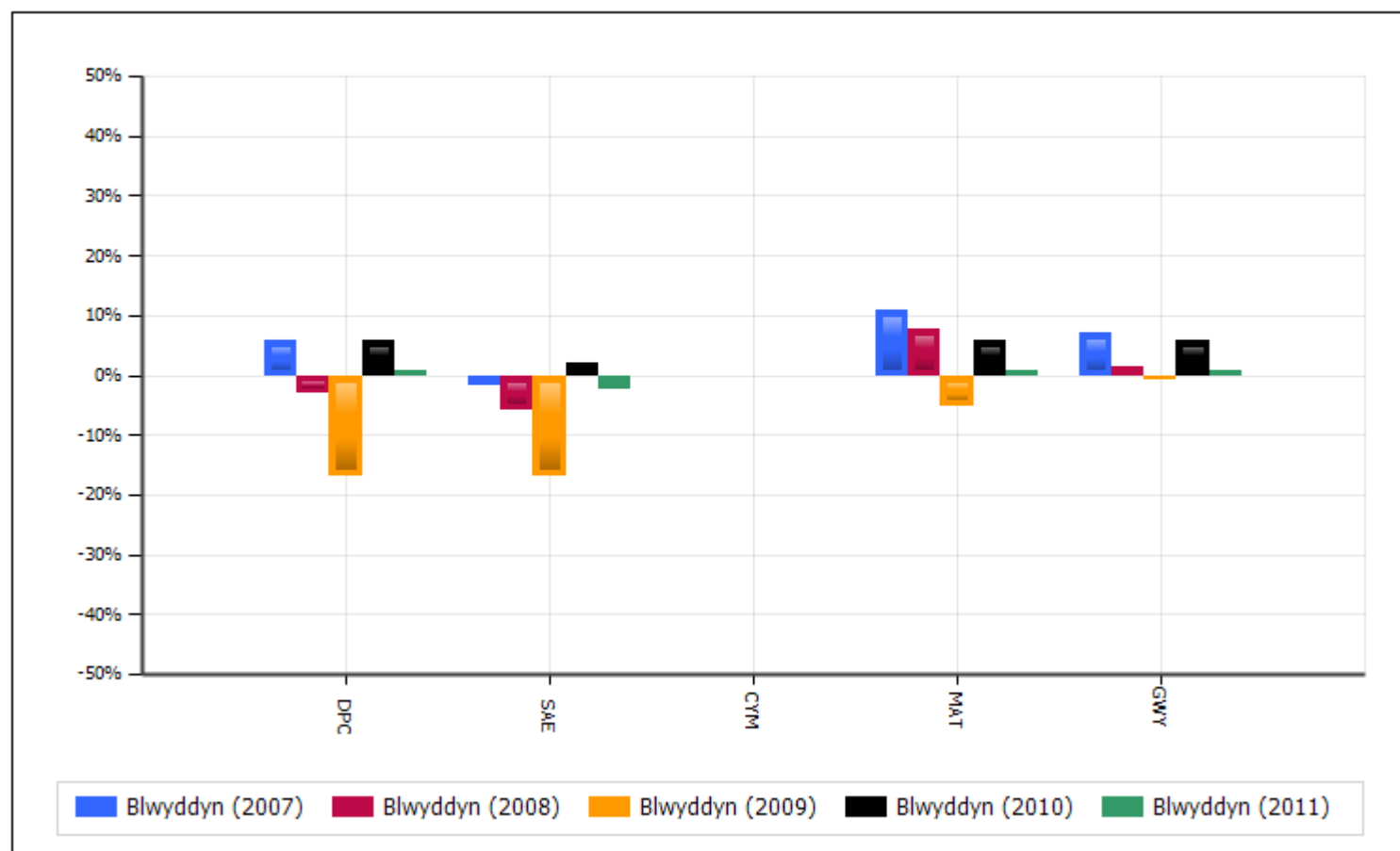



## 7.1 - Lefel ddisgwyliedig mewn darllen, ysgrifennu, mathemateg mewn cyfuniad

### 7.1a % y disgyblion sy'n cyflawni

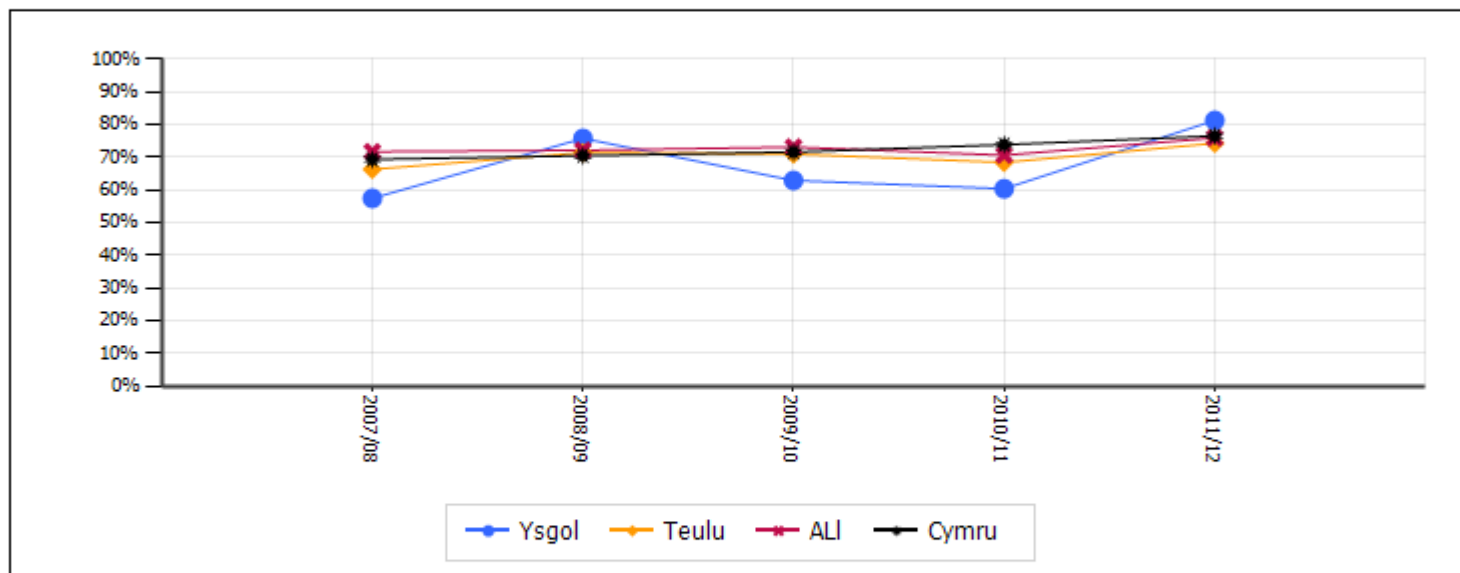

### 7.1b Cymharu teuluoedd

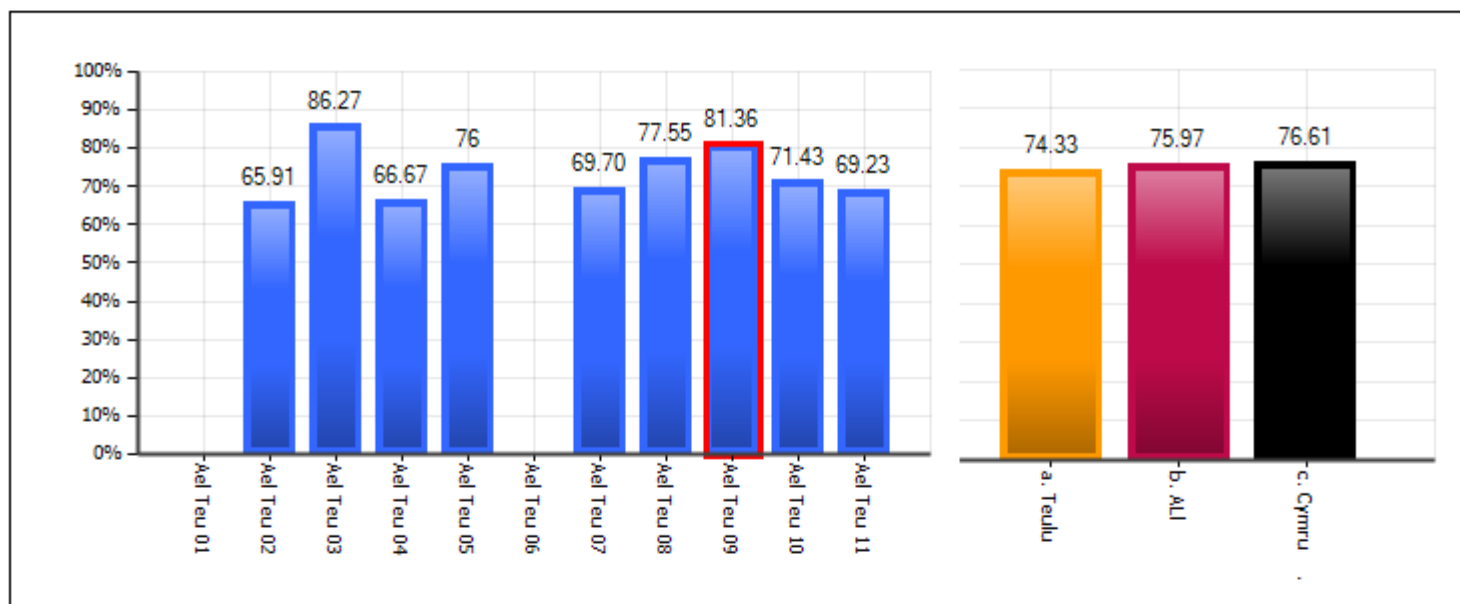

### 7.1c Cymharu teuluoedd - gwahaniaethau rhwng y rhywiau

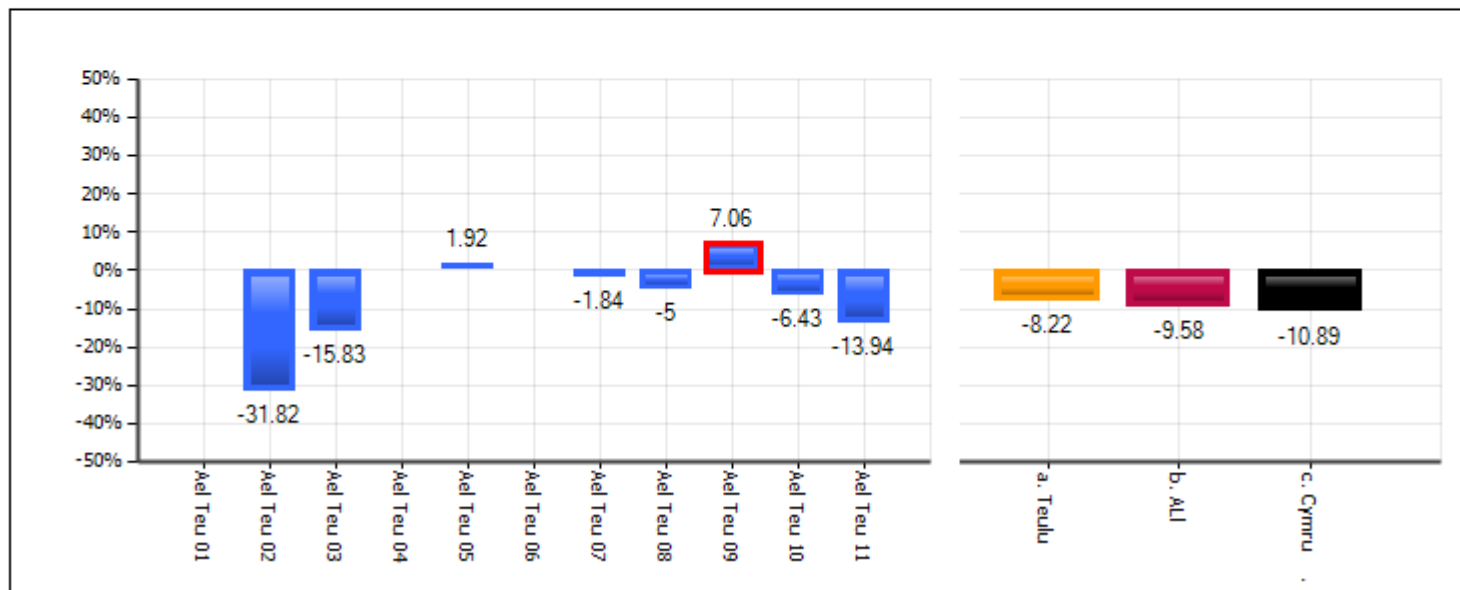

## 7.2 - Lefel ddisgwyliedig mewn darllen, ysgrifennu, mathemateg a gwyddoniaeth mewn cyfuniad

### 7.2a % y disgyblion sy'n cyflawni

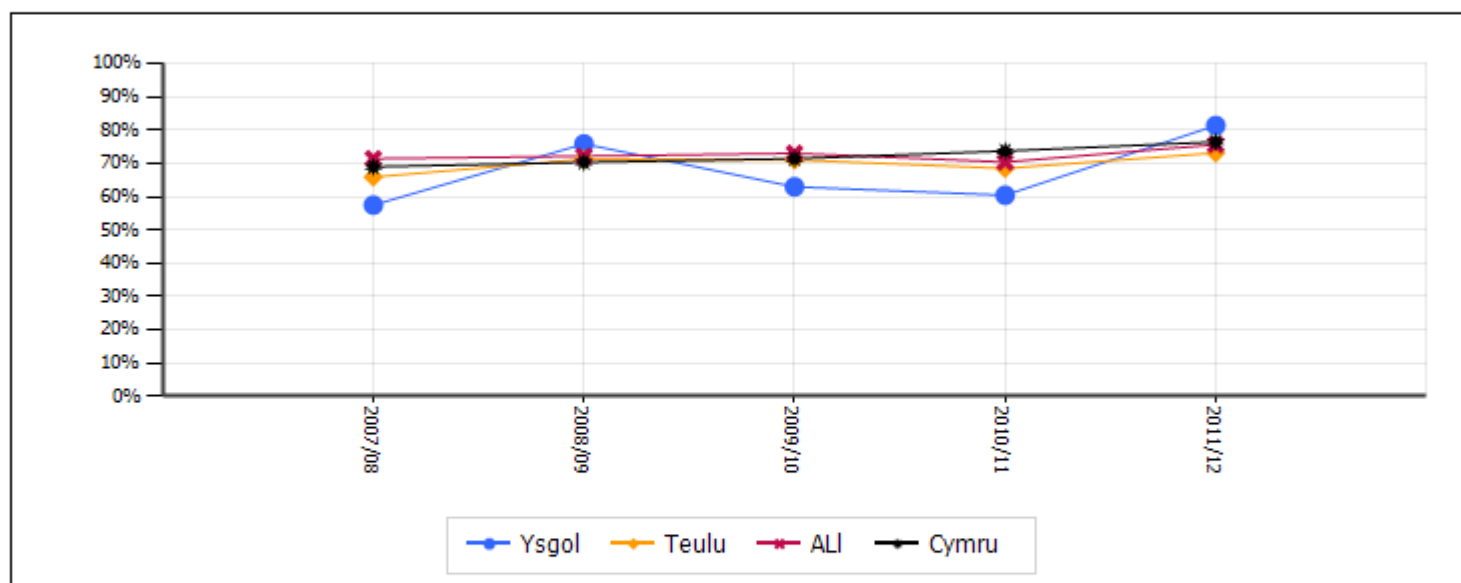

### 7.2b Cymharu teuluoedd

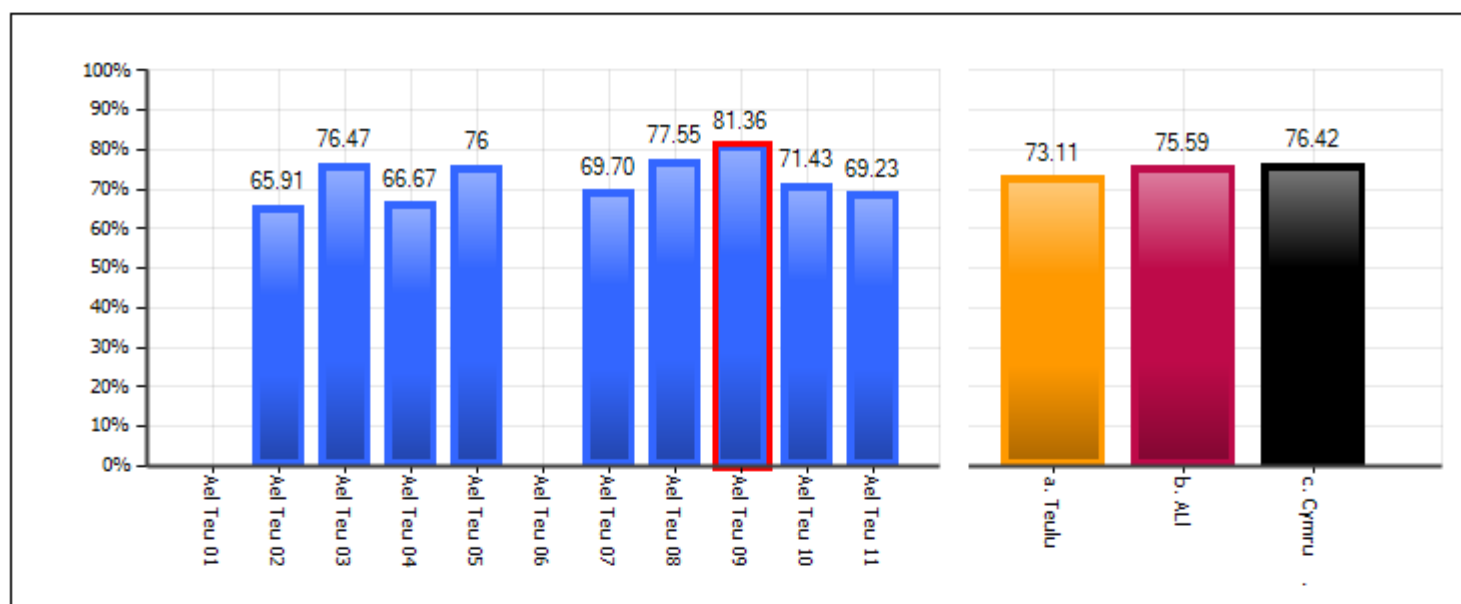

### 7.2c Cymharu teuluoedd - gwahaniaethau rhwng y rhywiau

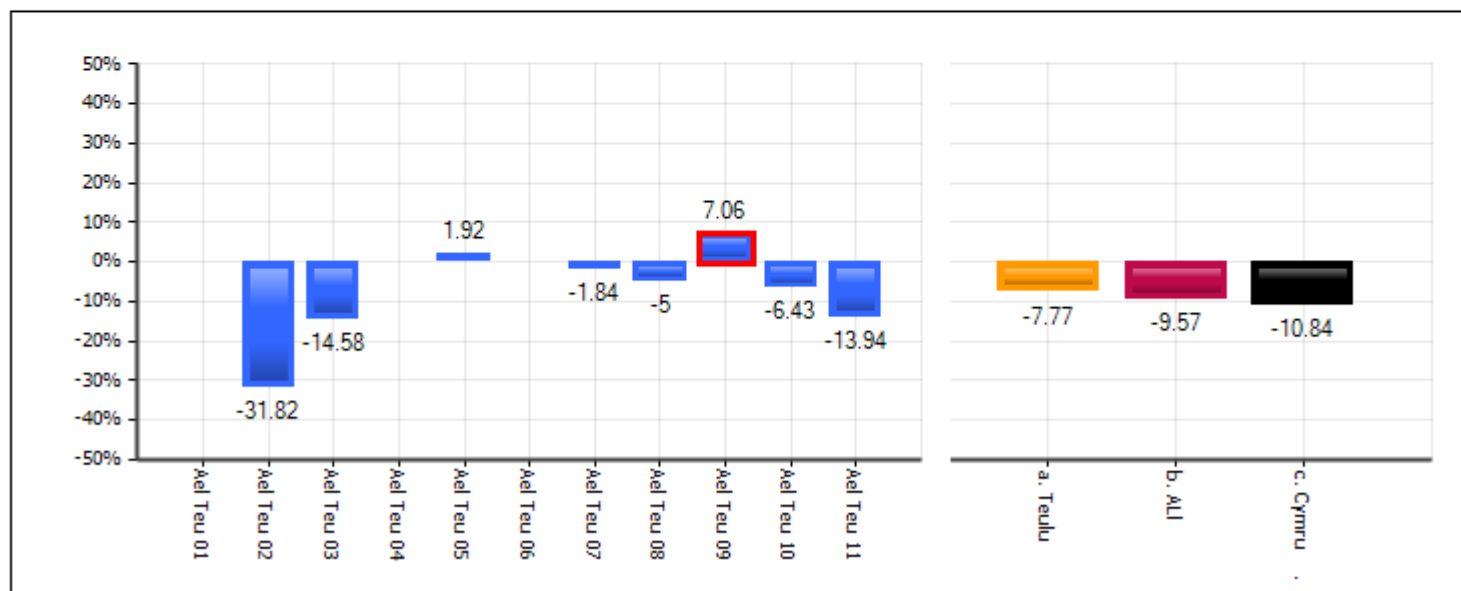

## 7.3 - Lefelau disgwyliedig mewn cyfuniadau pwnc

M = Mathemateg G = Gwyddoniaeth

7.3a % y disgyblion sy'n cyflawni fesul sefydliad - gwahaniaethau rhwng y rhywiau

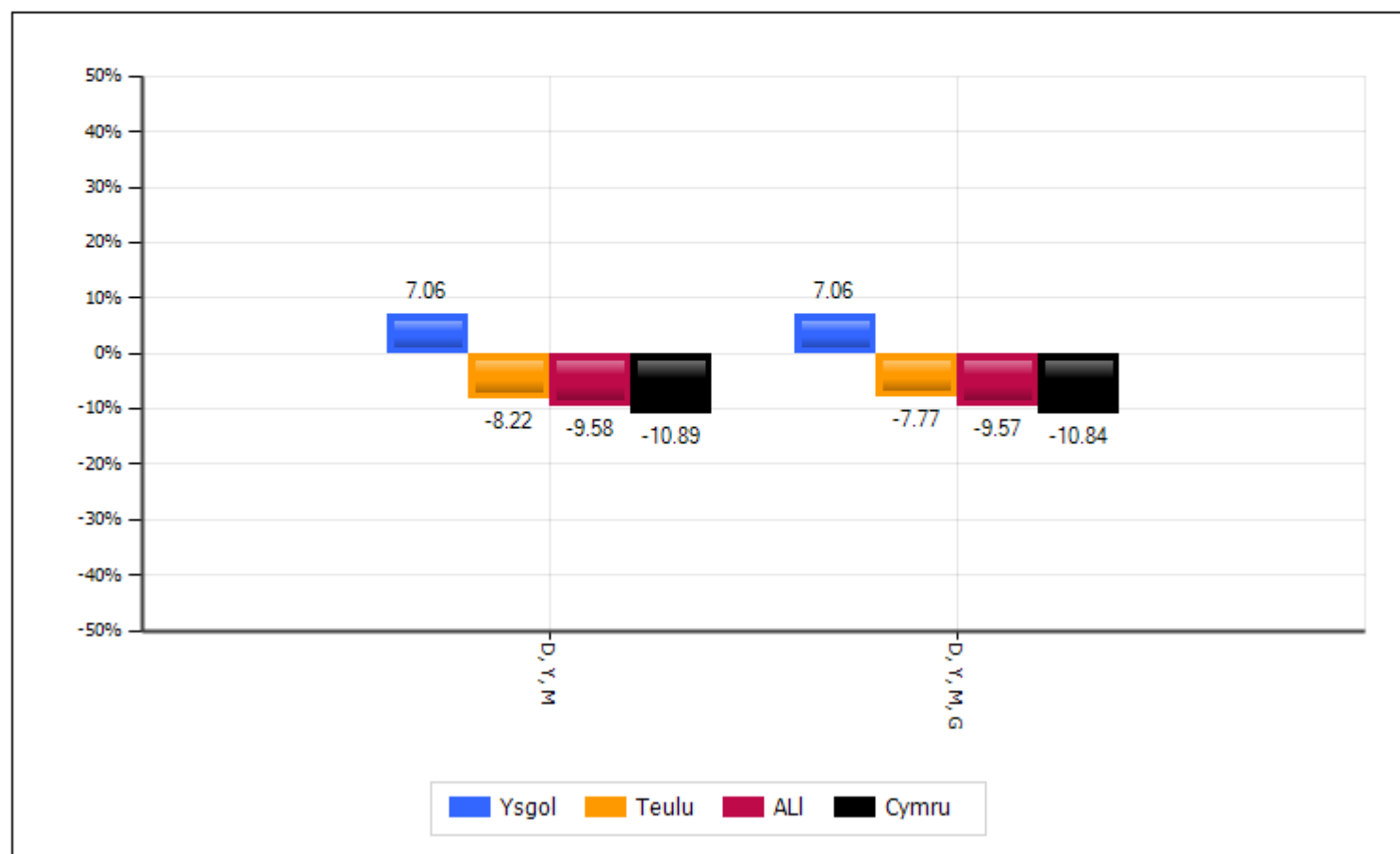

7.3b % y disgyblion sy'n cyflawni - gwahaniaethau rhwng y rhywiau

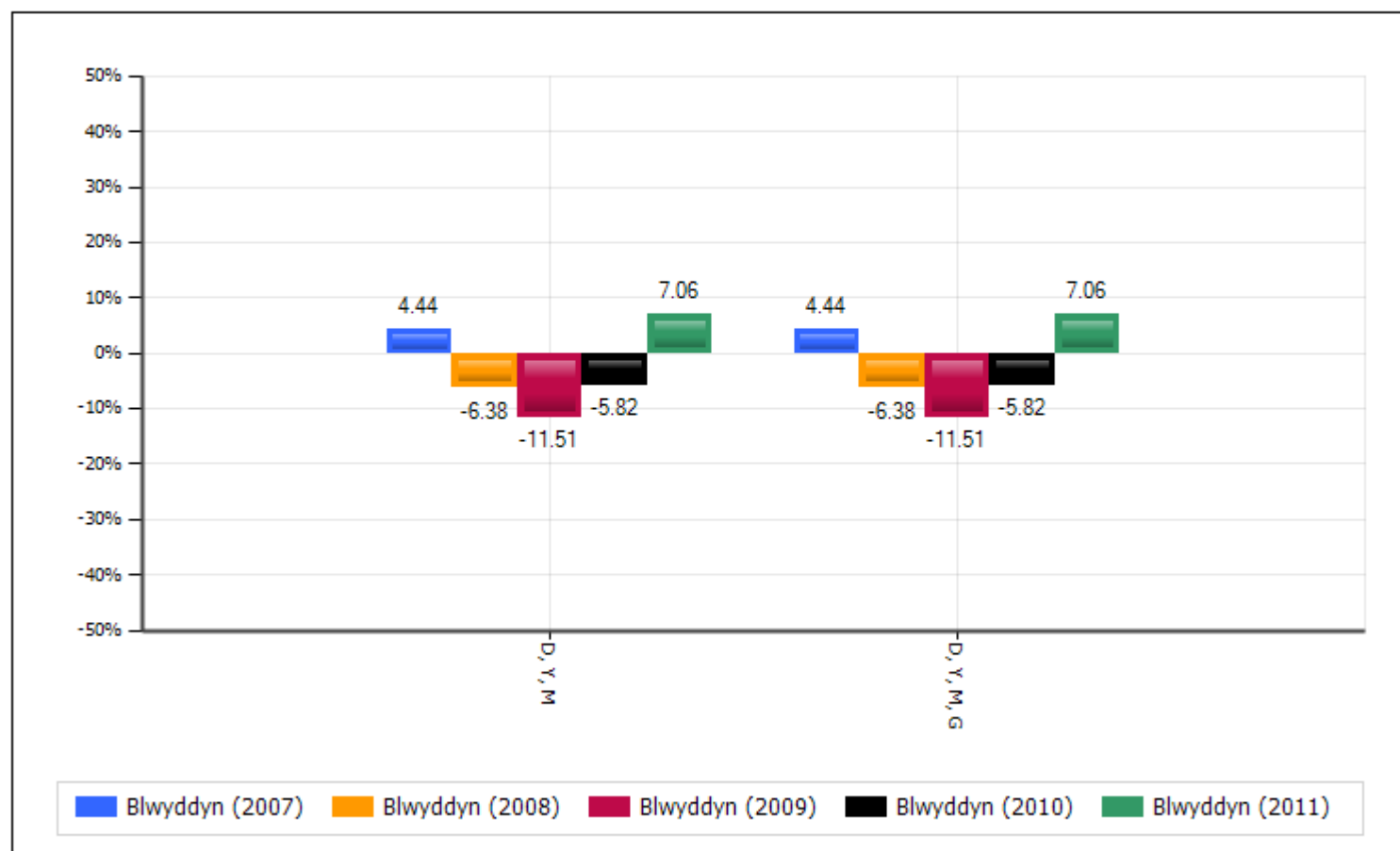

**8.1a** % y sesiynau hanner diwrnod a fynychwyd yn ôl rhyw a blwyddyn (ni chynhwysir y disgyblion absennol)

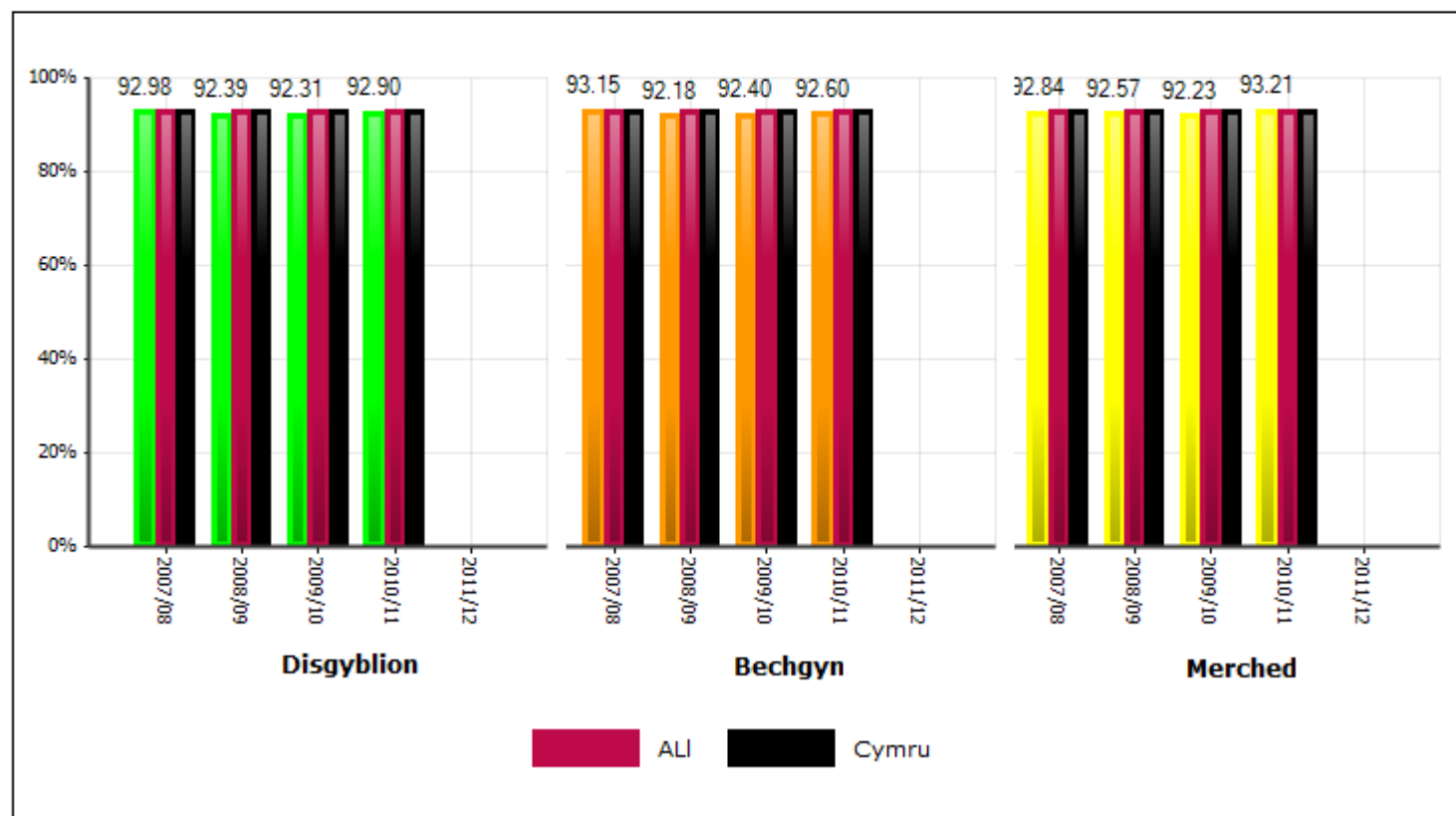

**8.1b** % sesiynau hanner-diwrnod gollwyd oherwydd absenoldeb heb ganiatâd

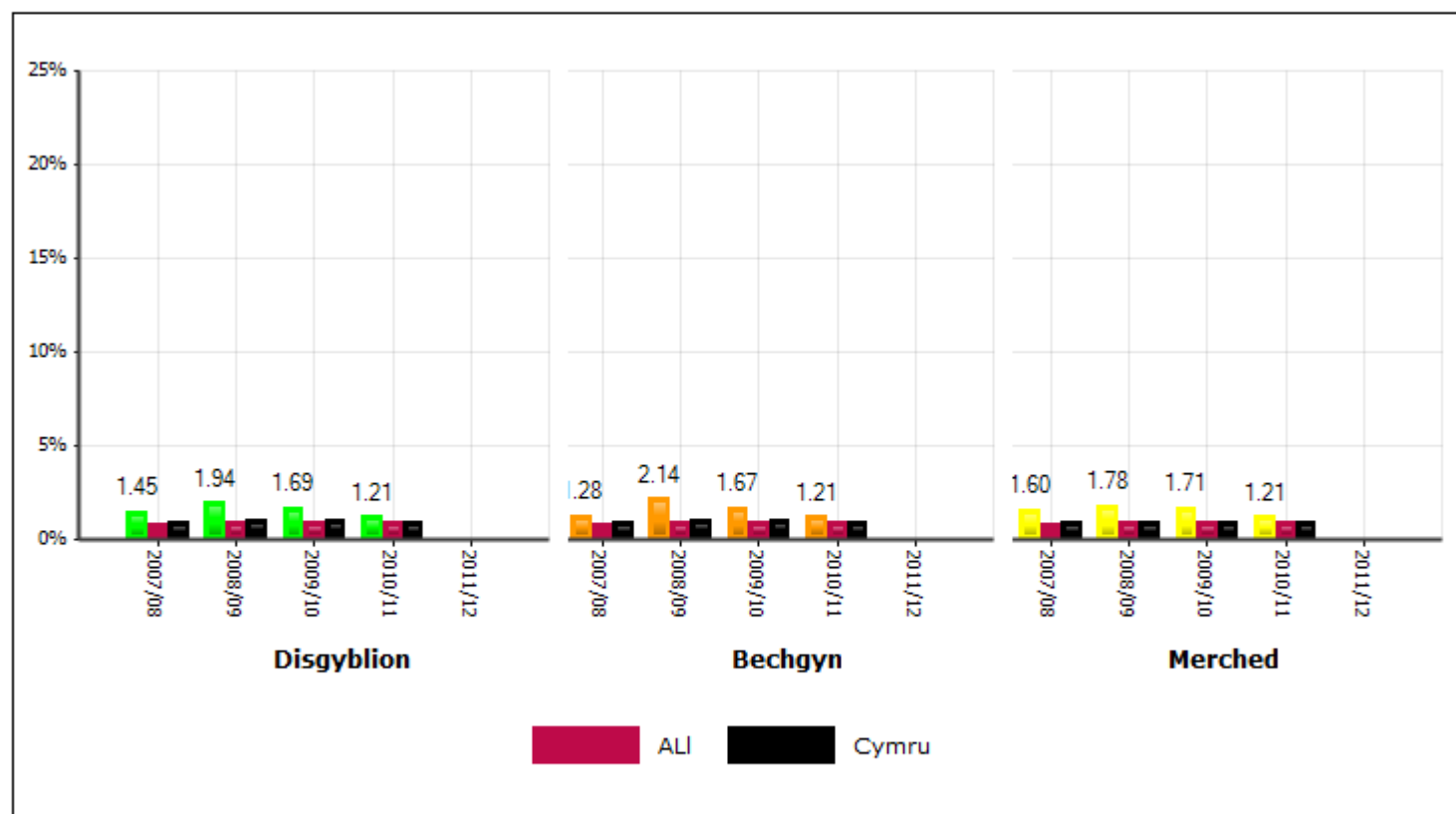

## 8.2a - % sesiynau hanner diwrnod a fynychwyd

### 8.2a Cymharu teuluoedd

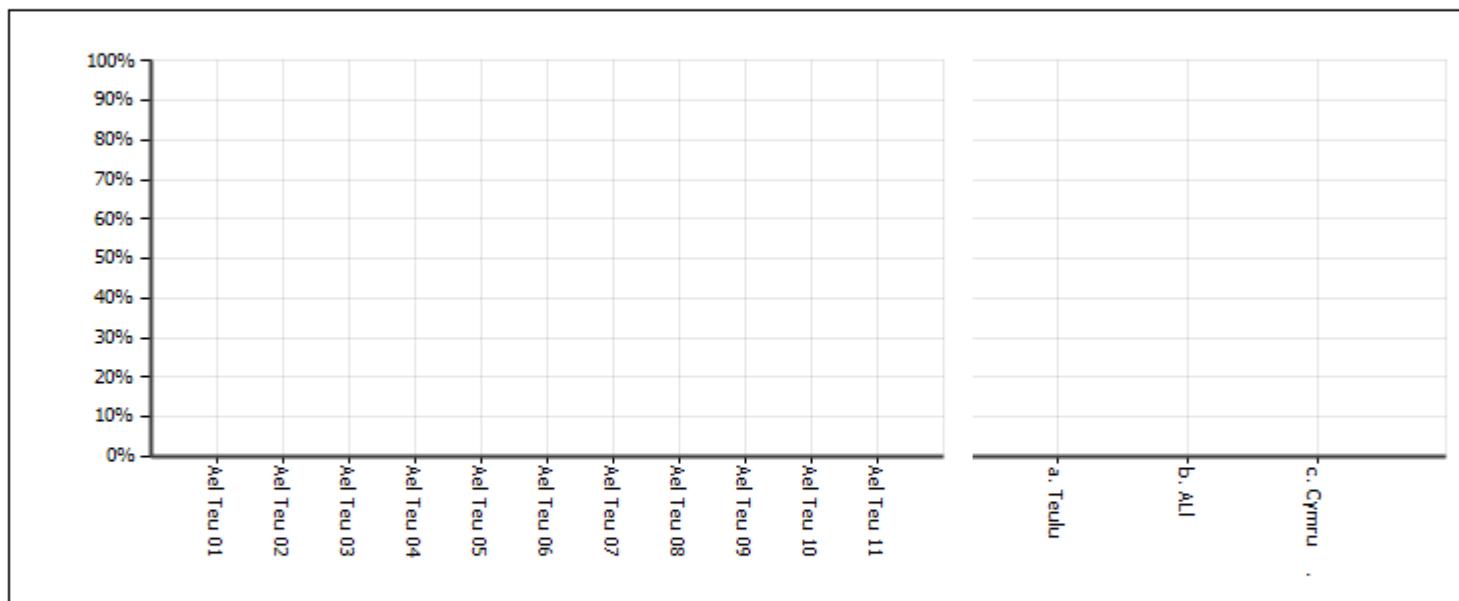

### 8.2b Cymharu teuluoedd - gwahaniaethau rhwng y rhywiau

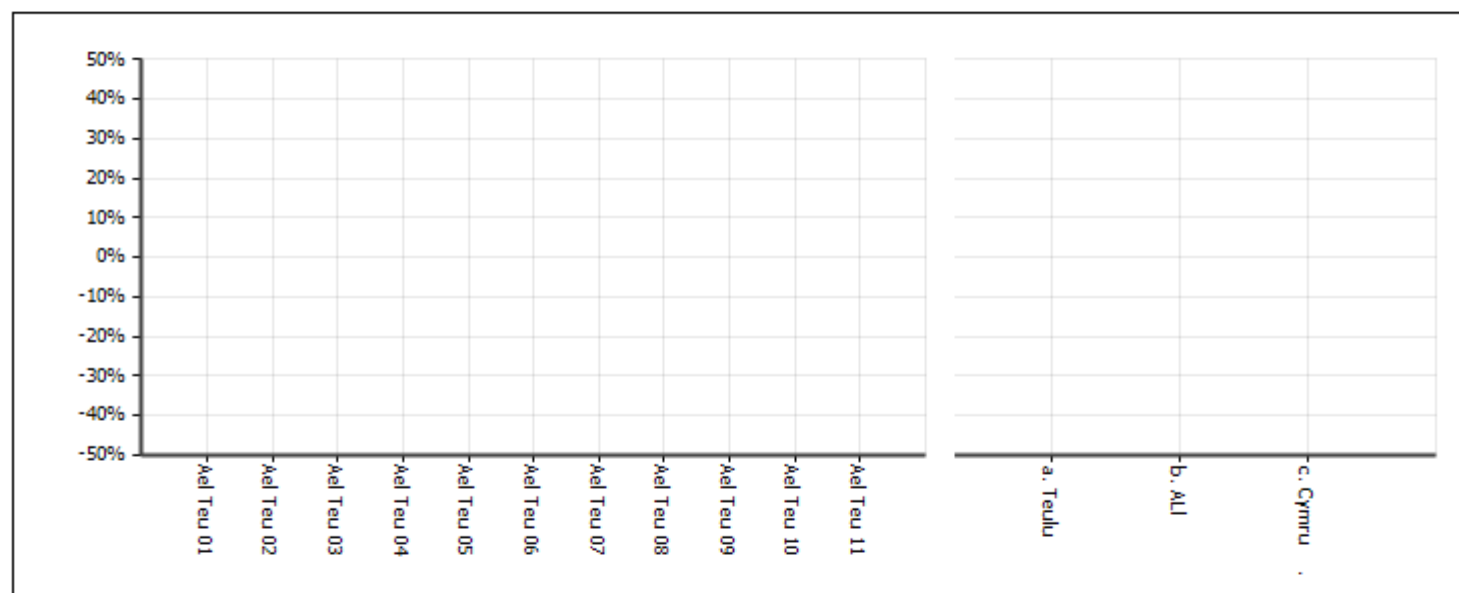

## 8.3 Presenoldeb ac absenoldeb - % sesiynau hanner-diwrnod

### Presenoldeb ac absenoldeb

Teitl	2007/08	2008/09	2009/10	2010/11	2011/12
Presenoldeb	92.98	92.39	92.31	92.90	
Absenoldeb awdurdodedig	5.57	5.68	6.00	5.89	
Absenoldeb anawdurdodedig	1.45	1.94	1.69	1.21	

Ffynhonnell: Cofnod Presenoldeb Disgyblion

**Meincnodi**

A yw'r ysgol wedi bod yn y chwarteri uchaf neu isaf ar gyfer y rhan fwyaf o bynciau craidd ac ar gyfer y DPC yn gyson am o leiaf tair blynedd? A yw'r ysgol wedi bod islaw'r canolrif yn gyson ar gyfer y rhan fwyaf o ddangosyddion yn ystod y cyfnod hwn?

A yw'r ysgol wedi newid grŵp meincnod yn y blynyddoedd diwethaf ac a yw hyn wedi cael effaith ar y chwarter y mae'r ysgol ynddo?

Pa mor agos y mae'r ysgol at fod yn y chwarter nesaf? Os yw'r ysgol yn y trydydd chwarter, a yw'n agos at y canolrif neu'n agos at y chwarter isaf?

A yw'r ysgol wedi bod yn y chwarteri presenoldeb uchaf neu isaf yn gyson am o leiaf tair blynedd? A yw hi wedi bod islaw'r canolrif yn gyson ar gyfer y rhan fwyaf o ddangosyddion yn ystod y cyfnod hwn? A yw'r cyfraddau absenoldeb yn uwch neu'n is nag mewn ysgolion tebyg yn gyffredinol?

**9.1a** Grŵp meincnodi FSM - disgyblion oedran ysgol statudol sy'n gymwys am FSM

Teitl	2007/08	2008/09	2009/10	2010/11	2011/12
1) Hyd at, a chan gynnwys, 8%					
2) Dros 8%, hyd at, a chan gynnwys 16%					
3) Dros 16%, hyd at, a chan gynnwys 24%	22.44	20.53	21.65		
4) Dros 24%, hyd at, a chan gynnwys 32%				24.69	26.67
5) Dros 32%					

**9.1b** Crynodeb meincnodi: % sy'n cyflawni L4+ ym mhob pwnc fesul grŵp meincnodi FSM**Crynodeb safleoedd o fewn y grŵp**

Teitl	2007/08	2008/09	2009/10	2010/11	2011/12
Y Dangosydd Pwnc Craidd	4	3	4	3	2
Saesneg	4	3	4	4	2
Cymraeg fel Iaith Gyntaf					
Mathemateg	4	2	3	4	3
Gwyddoniaeth	4	3	4	4	3

**Y Dangosydd Pwnc Craidd**

Teitl	2007/08	2008/09	2009/10	2010/11	2011/12
Yn y 25% uchaf					
Chwartel uwch	81.82	84.97	85.99	85.04	87.50
Yn y 50%- 25% uchaf					84.75
Canolrif	74.07	77.78	80.00	78.98	80.95
Yn y 25% - 50% isaf		77.42		72.92	
Chwartel is	66.67	70.38	73.04	71.96	76.00
Yn y 25% isaf	61.70		68.52		

## 9.1b Crynodeb meincnodi: % sy'n cyflawni L4+ ym mhob pwnc fesul grŵp meincnodi FSM

Saesneg

Teitl	2007/08	2008/09	2009/10	2010/11	2011/12
Yn y 25% uchaf					
Chwartel uwch	86.84	88.96	89.43	88.34	90.91
Yn y 50%- 25% uchaf					88.44
Canolrif	80.00	82.00	83.16	82.61	84.62
Yn y 25% - 50% isaf		79.03			
Chwartel is	72.73	74.56	77.21	76.82	78.57
Yn y 25% isaf	65.96		68.52	75.00	

Cymraeg fel Iaith Gyntaf

Teitl	2007/08	2008/09	2009/10	2010/11	2011/12
Yn y 25% uchaf					
Chwartel uwch					
Yn y 50%- 25% uchaf					
Canolrif					
Yn y 25% - 50% isaf					
Chwartel is					
Yn y 25% isaf					



## 9.1b Crynodeb meincnodi: % sy'n cyflawni L4+ ym mhob pwnc fesul grŵp meincnodi FSM

## Mathemateg

Teitl	2007/08	2008/09	2009/10	2010/11	2011/12
Yn y 25% uchaf					
Chwartel uwch	87.50	89.74	91.27	90.59	92.31
Yn y 50%- 25% uchaf		85.48			
Canolrif	80.85	83.33	84.62	85.30	86.76
Yn y 25% - 50% isaf			79.63		84.75
Chwartel is	73.33	76.92	78.16	77.82	81.82
Yn y 25% isaf	63.83			72.92	

## Gwyddoniaeth

Teitl	2007/08	2008/09	2009/10	2010/11	2011/12
Yn y 25% uchaf					
Chwartel uwch	93.33	95.45	94.56	92.26	93.75
Yn y 50%- 25% uchaf					
Canolrif	85.29	88.89	88.89	86.90	88.00
Yn y 25% - 50% isaf		85.48			84.75
Chwartel is	77.78	81.68	81.64	80.90	83.33
Yn y 25% isaf	65.96		77.78	72.92	

## 9.1c Crynodeb meincnodi: % sy'n cyflawni L5+ ym mhob pwnc fesul grŵp meincnodi FSM

Crynodeb safleoedd o fewn y grŵp

Teitl	2007/08	2008/09	2009/10	2010/11	2011/12
Y Dangosydd Pwnc Craidd					
Saesneg	3	4	4	3	2
Cymraeg fel Iaith Gyntaf					
Mathemateg	4	3	4	3	4
Gwyddoniaeth	4	3	4	4	4

## 9.1c Crynodeb meincnodi: % sy'n cyflawni L5+ ym mhob pwnc fesul grŵp meincnodi FSM

Saesneg

Teitl	2007/08	2008/09	2009/10	2010/11	2011/12
Yn y 25% uchaf					
Chwartel uwch	34.15	33.33	35.61	33.78	37.04
Yn y 50%- 25% uchaf					33.90
Canolrif	25.00	24.00	26.06	26.67	28.00
Yn y 25% - 50% isaf	19.15			20.83	
Chwartel is	14.89	15.19	16.67	19.22	19.35
Yn y 25% isaf		8.06	12.96		

Cymraeg fel Iaith Gyntaf

Teitl	2007/08	2008/09	2009/10	2010/11	2011/12
Yn y 25% uchaf					
Chwartel uwch					
Yn y 50%- 25% uchaf					
Canolrif					
Yn y 25% - 50% isaf					
Chwartel is					
Yn y 25% isaf					

## 9.1c Crynodeb meincnodi: % sy'n cyflawni L5+ ym mhob pwnc fesul grŵp meincnodi FSM

## Mathemateg

Teitl	2007/08	2008/09	2009/10	2010/11	2011/12
Yn y 25% uchaf					
Chwartel uwch	35.29	35.88	36.72	37.17	38.36
Yn y 50%- 25% uchaf					
Canolrif	25.53	25.00	26.09	27.88	28.00
Yn y 25% - 50% isaf		17.74		22.92	
Chwartel is	15.15	14.29	16.67	20.59	21.05
Yn y 25% isaf	14.89		14.81		15.25

## Gwyddoniaeth

Teitl	2007/08	2008/09	2009/10	2010/11	2011/12
Yn y 25% uchaf					
Chwartel uwch	36.36	36.49	37.50	34.14	37.93
Yn y 50%- 25% uchaf					
Canolrif	26.92	26.09	27.27	25.00	28.13
Yn y 25% - 50% isaf		16.13			
Chwartel is	16.67	13.96	15.00	15.84	18.75
Yn y 25% isaf	10.64		11.11	8.33	11.86

**9.2 - % y disgyblion sy'n cyflawni Lefel 4+ fesul safle yng ngrŵp meincnodi perthnasol  
FSM****9.2a L4+ DPC**

Teitl	2007/08	2008/09	2009/10	2010/11	2011/12
Chwarter uchaf					
Chwarter canol uwch					84.75
Chwarter canol is		77.42		72.92	
Chwarter isaf	61.70		68.52		

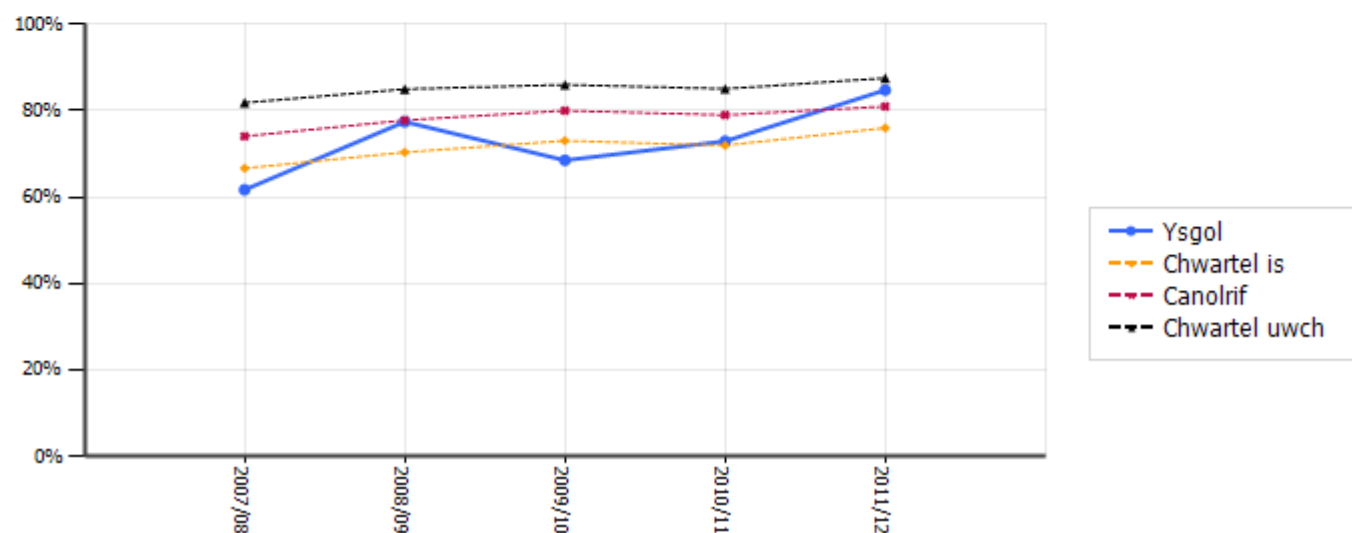

**9.2 - % y disgyblion sy'n cyflawni Lefel 4+ a Lefel 5+ fesul safle yng ngrŵp meincnodi perthnasol FSM**
**9.2b L4+ Saesneg**

Teitl	2007/08	2008/09	2009/10	2010/11	2011/12
Chwarter uchaf					
Chwarter canol uwch					86.44
Chwarter canol is		79.03			
Chwarter isaf	65.96		68.52	75.00	

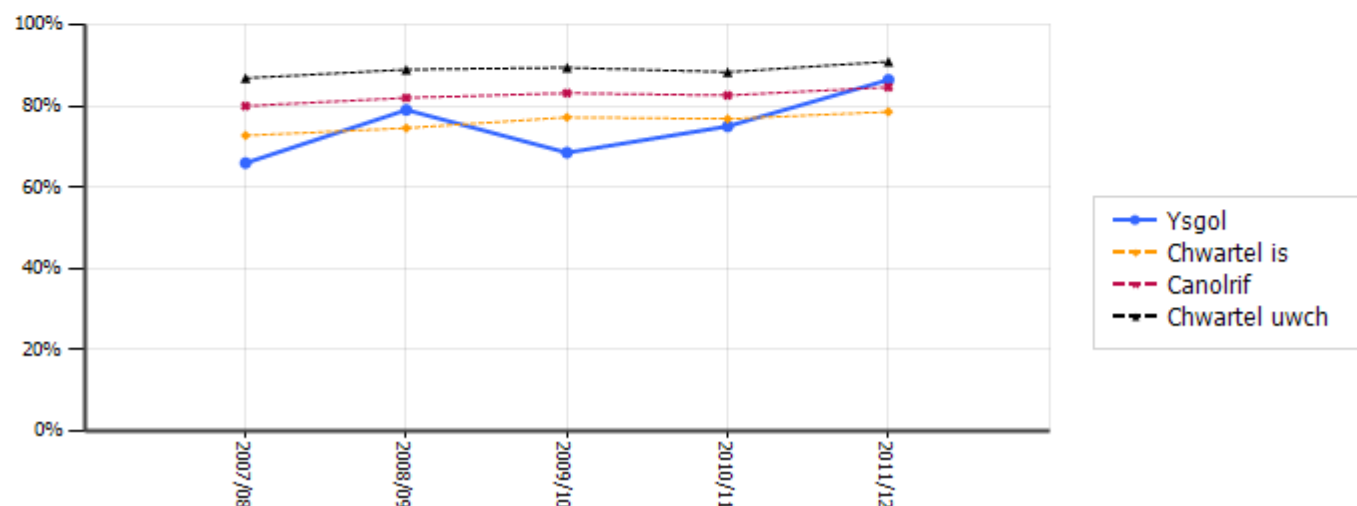
**9.2b L5+ Saesneg**

Teitl	2007/08	2008/09	2009/10	2010/11	2011/12
Chwarter uchaf					
Chwarter canol uwch					33.90
Chwarter canol is	19.15				20.83
Chwarter isaf		8.06	12.96		

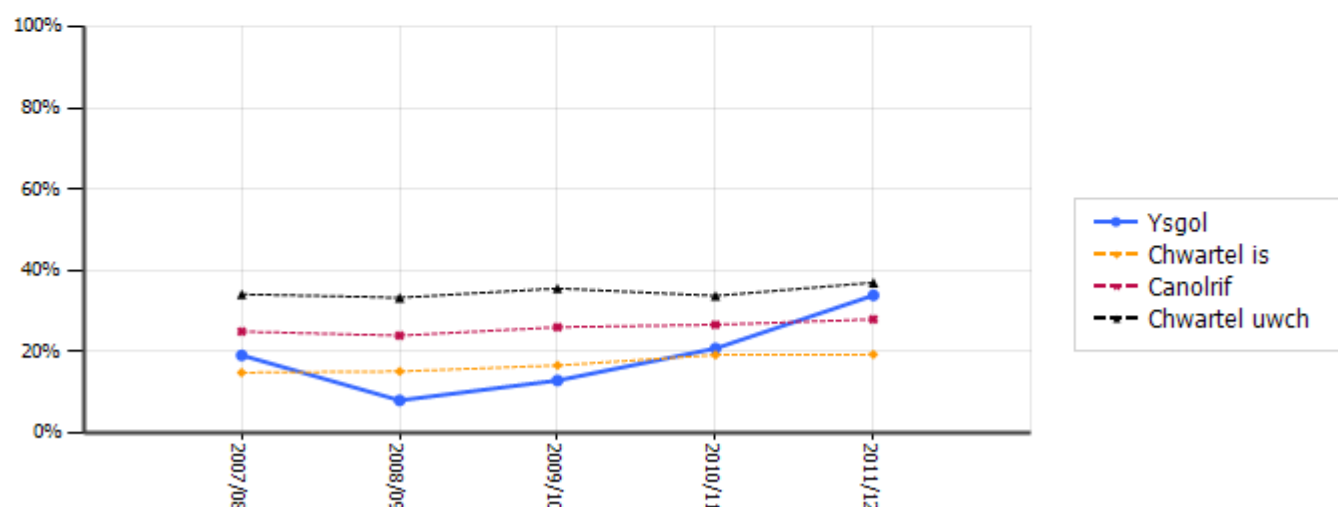

## 9.2 - % y disgyblion sy'n cyflawni Lefel 4+ a Lefel 5+ fesul safle yng ngrŵp meincnodi perthnasol FSM

### 9.2c L4+ Cymraeg Iaith Gyntaf

Teitl	2007/08	2008/09	2009/10	2010/11	2011/12
Chwarter uchaf					
Chwarter canol uwch					
Chwarter canol is					
Chwarter isaf					

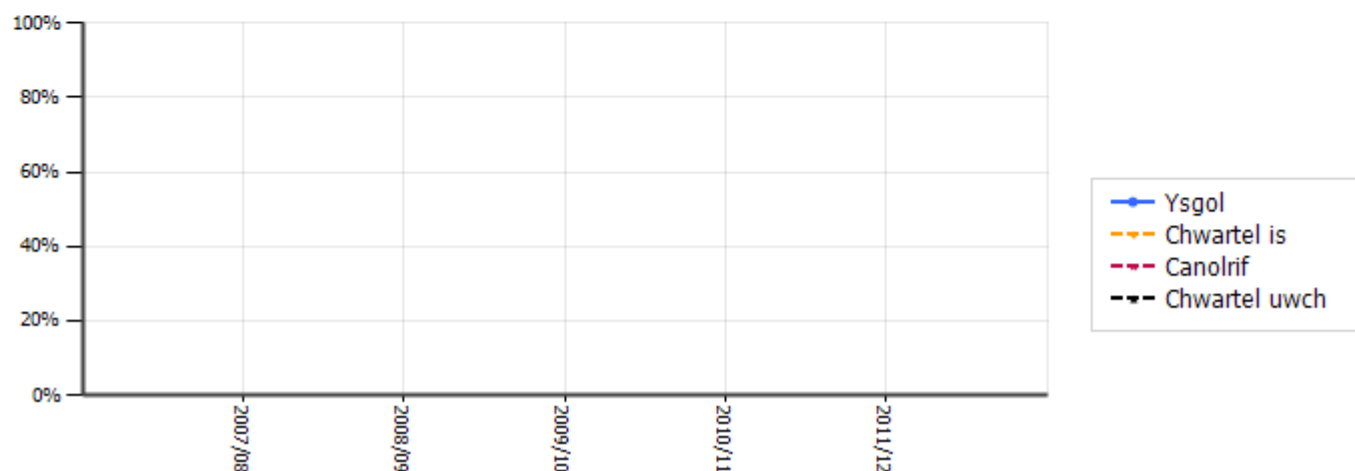

### 9.2c L5+ Cymraeg Iaith Gyntaf

Teitl	2007/08	2008/09	2009/10	2010/11	2011/12
Chwarter uchaf					
Chwarter canol uwch					
Chwarter canol is					
Chwarter isaf					

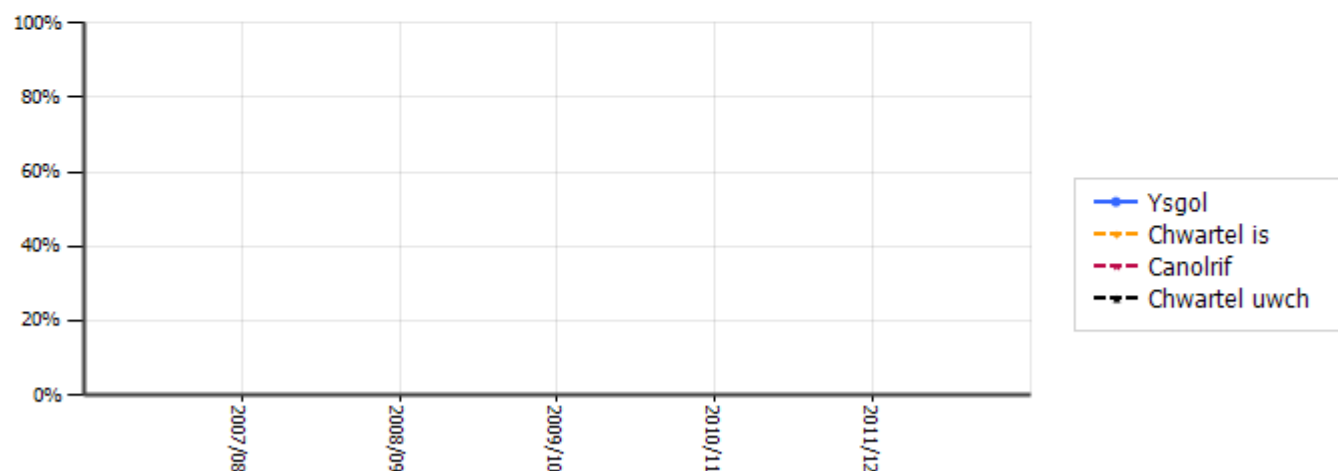

## 9.2 - % y disgyblion sy'n cyflawni Lefel 4+ a Lefel 5+ fesul safle yng ngrŵp meincnodi perthnasol FSM

### 9.2d L4+ Mathemateg

Teitl	2007/08	2008/09	2009/10	2010/11	2011/12
Chwarter uchaf					
Chwarter canol uwch		85.48			
Chwarter canol is			79.83		84.75
Chwarter isaf	63.83			72.92	

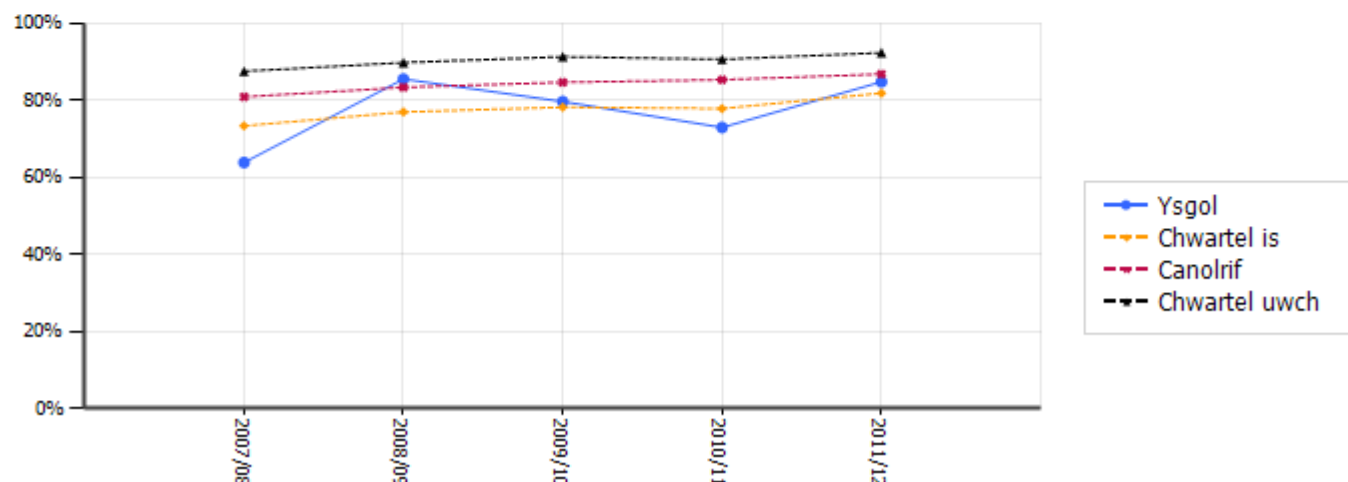

### 9.2d L5+ Mathemateg

Teitl	2007/08	2008/09	2009/10	2010/11	2011/12
Chwarter uchaf					
Chwarter canol uwch					
Chwarter canol is		17.74		22.92	
Chwarter isaf	14.89		14.81		15.25

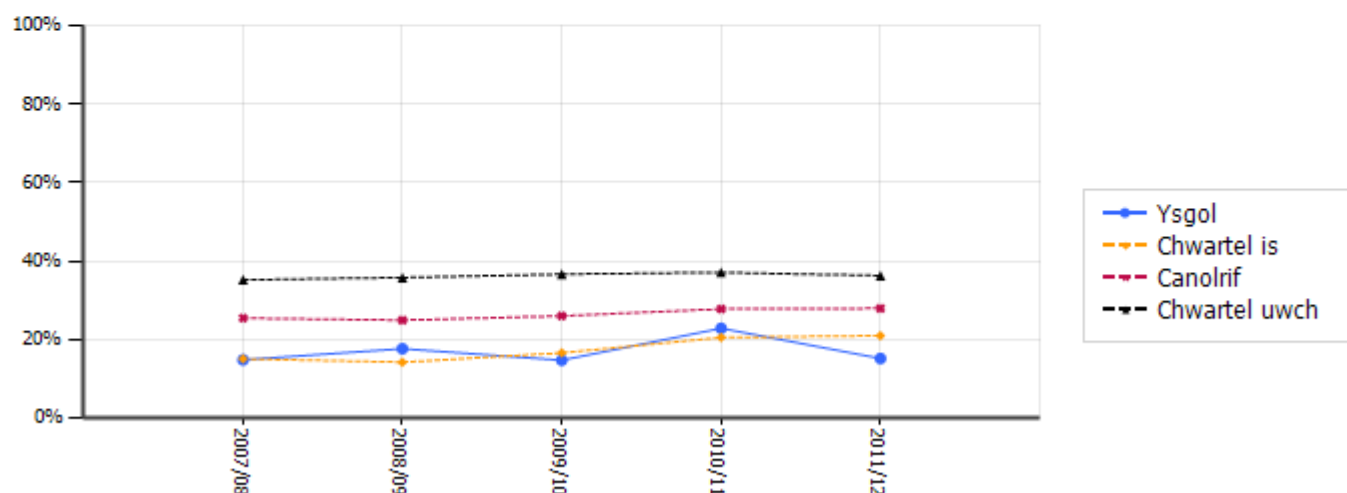



## 9.2 - % y disgyblion sy'n cyflawni Lefel 4+ a Lefel 5+ fesul safle yng ngrŵp meincnodi perthnasol FSM

### 9.2e L4+ Gwyddoniaeth

Teitl	2007/08	2008/09	2009/10	2010/11	2011/12
Chwarter uchaf					
Chwarter canol uwch					
Chwarter canol is		85.48			84.75
Chwarter isaf	65.96		77.78	72.92	

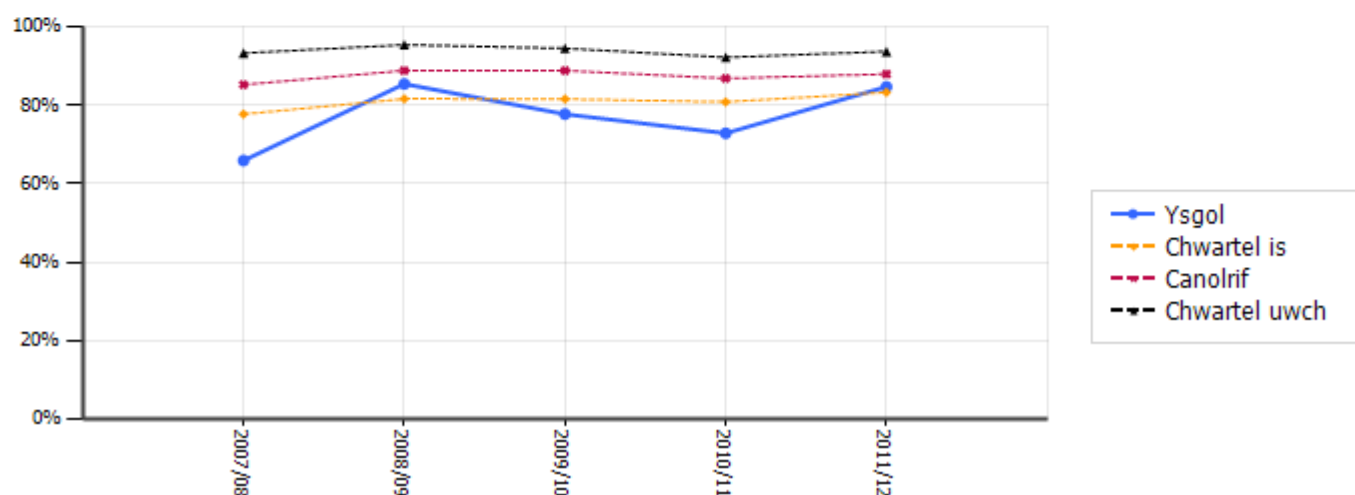

### 9.2e L5+ Gwyddoniaeth

Teitl	2007/08	2008/09	2009/10	2010/11	2011/12
Chwarter uchaf					
Chwarter canol uwch					
Chwarter canol is		16.13			
Chwarter isaf	10.64		11.11	8.33	11.86

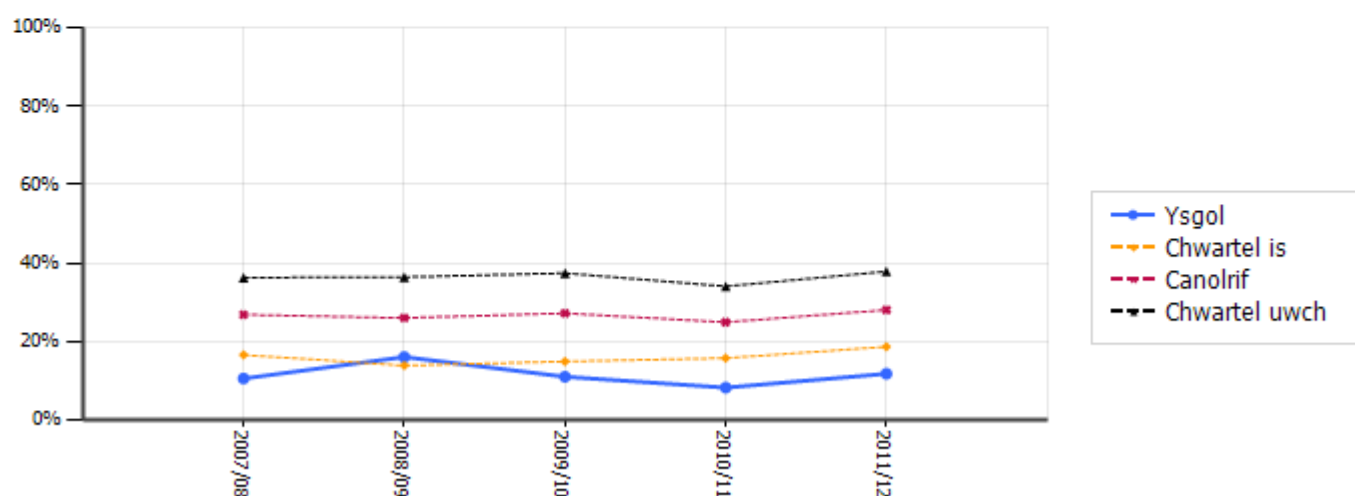

## 9.3 - Presenoldeb

**9.3a** % y sesiynau hanner diwrnod a fynychwyd, fesul safle yng ngrwp meincnodi perthnasol FSM  
(Noder: mae'r echelin-y yn y siart hwn yn rhedeg o 80% i 100%)

Teitl	2007/08	2008/09	2009/10	2010/11	2011/12
Chwarter uchaf					
Chwarter canol uwch				92.90	
Chwarter canol is	92.98	92.39	92.31		
Chwarter isaf					

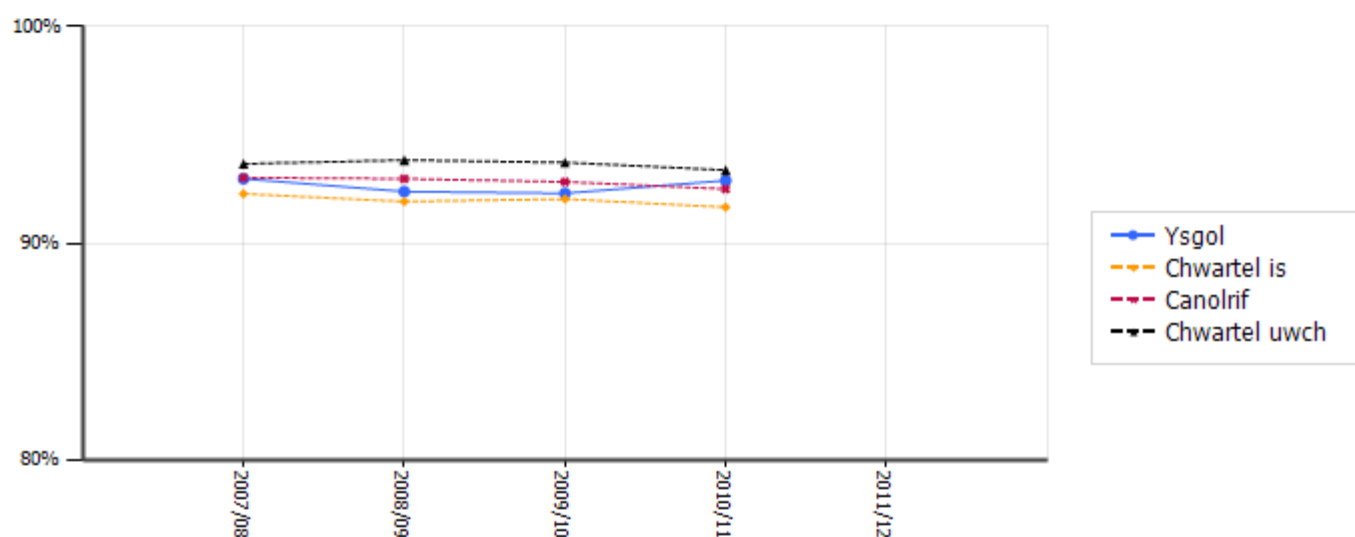

Y Dangosydd Pwnc Craidd

	Teitl	2007/08	2008/09	2009/10	2010/11	2011/12
<b>Ysgol</b>	Disgyblion	61.70	77.42	68.52	72.92	84.75
	Bechgyn	65.00	75.86	61.29	76.19	85.19
	Merched	59.26	78.79	78.26	70.37	84.38
<b>Teulu</b>	Disgyblion	74.52	77.22	79.70	77.61	80.44
	Bechgyn	74.11	70.77	75.70	73.44	75.12
	Merched	74.89	82.88	84.21	81.59	85.58
<b>ALI</b>	Disgyblion	77.20	78.81	78.01	77.10	80.59
	Bechgyn	73.13	74.17	74.05	73.68	77.78
	Merched	81.55	83.73	82.39	80.59	83.46
<b>Cymru</b>	Disgyblion	75.45	77.03	78.16	80.00	82.58
	Bechgyn	71.59	72.63	74.36	76.23	79.36
	Merched	79.57	81.67	82.16	83.99	85.99

## Lefel 4+ Saesneg

	Teitl	2007/08	2008/09	2009/10	2010/11	2011/12
<b>Ysgol</b>	Disgyblion	65.96	79.03	68.52	75.00	86.44
	Bechgyn	65.00	75.86	61.29	76.19	85.19
	Merched	66.67	81.82	78.26	74.07	87.50
<b>Teulu</b>	Disgyblion	77.64	80.34	80.69	80.41	83.62
	Bechgyn	74.62	74.36	76.64	76.04	78.11
	Merched	80.37	85.59	85.26	84.58	88.94
<b>ALI</b>	Disgyblion	81.35	81.42	81.32	81.56	83.21
	Bechgyn	76.21	76.77	76.67	77.63	79.88
	Merched	86.84	86.36	86.47	85.58	86.62
<b>Cymru</b>	Disgyblion	79.85	80.98	81.92	83.38	85.18
	Bechgyn	74.81	75.59	77.15	78.82	81.39
	Merched	85.22	86.65	86.95	88.19	89.20

## Lefel 5+ Saesneg

	Teitl	2007/08	2008/09	2009/10	2010/11	2011/12
<b>Ysgol</b>	Disgyblion	19.15	8.06	12.96	20.83	33.90
	Bechgyn	15.00	3.45	9.68	0.00	25.93
	Merched	22.22	12.12	17.39	37.04	40.63
<b>Teulu</b>	Disgyblion	26.20	24.70	27.72	26.97	32.03
	Bechgyn	22.34	11.79	22.90	20.83	27.36
	Merched	29.68	36.04	33.16	32.84	36.54
<b>ALI</b>	Disgyblion	29.39	26.17	26.73	27.16	28.84
	Bechgyn	22.80	20.40	21.79	22.50	23.33
	Merched	36.43	32.29	32.19	31.94	34.47
<b>Cymru</b>	Disgyblion	28.53	27.99	28.97	30.50	32.93
	Bechgyn	22.75	22.53	23.73	25.33	27.01
	Merched	34.70	33.73	34.48	35.97	39.23

Lefel 4+ Cymraeg fel Iaith Gyntaf

	Teitl	2007/08	2008/09	2009/10	2010/11	2011/12
<b>Ysgol</b>	Disgyblion					
	Bechgyn					
	Merched					
<b>Teulu</b>	Disgyblion					
	Bechgyn					
	Merched					
<b>ALL</b>	Disgyblion	80.88	88.99	85.59	94.39	88.48
	Bechgyn	77.88	82.88	83.87	98.08	81.82
	Merched	83.48	92.45	87.10	90.91	95.31
<b>Cymru</b>	Disgyblion	77.00	79.89	81.05	82.02	83.97
	Bechgyn	71.83	73.25	76.02	76.99	79.48
	Merched	82.02	88.36	88.13	87.21	88.41

Lefel 5+ Cymraeg fel Iaith Gyntaf

	Teitl	2007/08	2008/09	2009/10	2010/11	2011/12
<b>Ysgol</b>	Disgyblion					
	Bechgyn					
	Merched					
<b>Teulu</b>	Disgyblion					
	Bechgyn					
	Merched					
<b>ALL</b>	Disgyblion	26.79	16.26	21.62	28.17	21.54
	Bechgyn	21.28	11.43	18.37	21.15	19.70
	Merched	31.30	22.64	24.19	30.91	23.44
<b>Cymru</b>	Disgyblion	23.62	23.98	24.49	25.89	26.62
	Bechgyn	17.82	17.82	18.98	19.95	20.28
	Merched	29.25	29.98	30.08	32.03	32.87

## Lefel 4+ Mathemateg

	Teitl	2007/08	2008/09	2009/10	2010/11	2011/12
<b>Ysgol</b>	Disgyblion	63.83	85.48	79.63	72.92	84.75
	Bechgyn	70.00	89.66	77.42	76.19	85.19
	Merched	59.26	81.82	82.61	70.37	84.38
<b>Teulu</b>	Disgyblion	79.09	83.69	84.41	82.95	86.06
	Bechgyn	80.20	80.51	82.24	81.77	82.59
	Merched	78.08	86.49	86.84	84.08	89.42
<b>ALI</b>	Disgyblion	82.55	84.82	82.76	82.29	85.02
	Bechgyn	80.84	83.25	80.60	80.39	84.69
	Merched	84.37	86.48	85.15	84.23	85.35
<b>Cymru</b>	Disgyblion	81.32	82.47	83.27	84.89	86.77
	Bechgyn	79.74	80.28	81.50	83.10	85.27
	Merched	83.01	84.78	85.12	86.78	88.37

## Lefel 5+ Mathemateg

	Teitl	2007/08	2008/09	2009/10	2010/11	2011/12
<b>Ysgol</b>	Disgyblion	14.89	17.74	14.81	22.92	15.25
	Bechgyn	20.00	24.14	12.90	19.05	18.52
	Merched	11.11	12.12	17.39	25.93	12.50
<b>Teulu</b>	Disgyblion	25.96	27.10	32.18	25.95	30.32
	Bechgyn	30.46	24.10	34.11	27.60	31.34
	Merched	21.92	29.73	30.00	24.38	29.33
<b>ALI</b>	Disgyblion	31.38	27.87	25.61	26.76	27.65
	Bechgyn	30.84	28.18	27.38	27.76	27.65
	Merched	31.96	27.53	23.65	25.74	27.65
<b>Cymru</b>	Disgyblion	29.97	29.35	29.20	31.14	32.87
	Bechgyn	30.80	30.14	30.35	32.40	33.44
	Merched	29.08	28.53	28.00	29.81	32.27

Lefel 4+ Gwyddoniaeth

	Teitl	2007/08	2008/09	2009/10	2010/11	2011/12
<b>Ysgol</b>	Disgyblion	65.96	85.48	77.78	72.92	84.75
	Bechgyn	70.00	86.21	77.42	76.19	85.19
	Merched	62.96	84.85	78.26	70.37	84.38
<b>Teulu</b>	Disgyblion	80.29	84.89	84.90	82.44	83.86
	Bechgyn	80.71	82.05	84.11	80.21	79.60
	Merched	79.91	87.39	85.79	84.58	87.98
<b>ALI</b>	Disgyblion	86.87	88.77	85.32	84.09	84.58
	Bechgyn	84.36	86.20	83.57	81.58	81.98
	Merched	89.54	91.49	87.25	86.66	87.25
<b>Cymru</b>	Disgyblion	85.61	86.44	86.41	87.13	88.53
	Bechgyn	83.72	84.13	84.38	84.97	86.58
	Merched	87.64	88.88	88.55	89.41	90.60

Lefel 5+ Gwyddoniaeth

	Teitl	2007/08	2008/09	2009/10	2010/11	2011/12
<b>Ysgol</b>	Disgyblion	10.84	16.13	11.11	8.33	11.86
	Bechgyn	15.00	20.69	9.68	0.00	11.11
	Merched	7.41	12.12	13.04	14.81	12.50
<b>Teulu</b>	Disgyblion	28.85	26.14	31.93	22.90	25.67
	Bechgyn	29.44	21.54	34.58	21.35	27.36
	Merched	28.31	30.18	28.95	24.38	24.04
<b>ALI</b>	Disgyblion	35.02	30.05	25.55	24.90	25.84
	Bechgyn	33.26	29.60	26.07	25.53	23.58
	Merched	36.90	30.54	24.97	24.26	28.16
<b>Cymru</b>	Disgyblion	31.72	30.69	30.17	30.94	33.08
	Bechgyn	31.41	30.43	30.31	30.79	32.22
	Merched	32.05	30.98	30.03	31.11	33.99

DPC FSM

	Teitl	2007/08	2008/09	2009/10	2010/11	2011/12
<b>Ysgol</b>	Disgyblion	40.00	50.00	46.15	66.67	
<b>Teulu</b>	Disgyblion	56.79	59.52	61.29	63.37	
<b>ALI</b>	Disgyblion	57.33	59.75	58.73	57.36	
<b>Cymru</b>	Disgyblion	56.54	59.36	60.22	63.58	

DPC Dim FSM

	Teitl	2007/08	2008/09	2009/10	2010/11	2011/12
<b>Ysgol</b>	Disgyblion	66.67	82.69	75.61	75.76	
<b>Teulu</b>	Disgyblion	78.55	81.57	85.21	82.82	
<b>ALI</b>	Disgyblion	81.42	83.40	82.73	82.51	
<b>Cymru</b>	Disgyblion	79.66	81.07	82.63	84.22	